

令和7年度事業報告書



社会福祉法人 三重県共同募金会

目 次

	頁
I 総括	1 ～ 2
1 共同募金運動	
2 三重県共同募金会	
3 災害たすけあい等の取組み	
II 組織運営	3 ～ 8
1 役員及び評議員等の改選	
2 会議の開催	
3 三重の企業等共同募金協力プログラム	
4 三重の赤い羽根共同募金バッジデザイン募集	
5 配分委員会の取組み	
6 市町共同募金委員会への支援等	
III 共同募金運動の展開と実績	9 ～ 13
1 令和7年度共同募金運動	
2 共同募金運動における取組内容	
IV 共同募金運動への協力	14 ～ 15
1 行政機関、企業等の協力	
2 UMOUプロジェクトの取組み	
3 赤い羽根自動販売機の設置	
V 民間助成事業の推薦と特定・指定寄付	16
1 民間助成	
2 受配者指定寄付金	
VI 災害支援	17 ～ 18
1 災害義援金の募集	
2 災害等準備金の抛出	
3 災害等準備金の積立及び取崩し	

VII	課題に直面する人々を支援するための活動支援	19
	令和7年度「赤い羽根・物価高騰下のいのちをつなぐ支え合いキャンペーン」	
	『生活困窮者への緊急支援活動助成』	
VIII	顕彰	20 ~ 21
	1 中央共同募金会会長表彰	
	2 三重県福祉関係功労表彰（三重県知事表彰）	
	3 三重県共同募金会会長表彰・感謝	
	4 三重の赤い羽根共同募金バッジデザイン表彰	
IX	令和7年度 共同募金実施事業（令和6年度募金を充当）	22 ~ 23
	資料編	24
	I 組織運営関係	
	1 役員及び評議員等の名簿	25 ~ 27
	・三重県共同募金会理事・監事、評議員、配分委員名簿	
	2 三重の企業等共同募金協力プログラム	28 ~ 37
	・三重の赤い羽根募金百貨店プロジェクト協力企業等一覧	
	・三重の赤い羽根企業等応援団の協力内容	
	・三重のスポーツと共同募金連携取組み	
	3 三重の赤い羽根共同募金バッジデザイン募集	38 ~ 39
	・三重の赤い羽根共同募金バッジデザイン 入賞作品一覧	
	II 共同募金運動の展開と実績関係	
	1 令和7年度共同募金運動	
	（1）募金実績	
	・三重県の募金実績一覧表	40
	・市町共同募金委員会の募金方法内訳表（一般募金）	41
	（2）配分関係	
	①一般募金関係	

・ 広域福祉活動事業関係	42
・ 地域福祉活動事業関係	43 ～ 45
・ 地域歳末たすけあい関係	46
②NHK等報道機関	
・ NHK等歳末たすけあい関係	47
III 災害支援関係	
令和7年度災害義援金受付状況	48 ～ 49
IV 課題に直面する人々を支援するための活動支援関係	50 ～ 51
令和7年度赤い羽根 ポスト・コロナ社会に向けた福祉活動応援キャンペーン	
「生活困窮者への緊急支援活動助成」助成団体一覧表	

令和7年度事業報告書

I 総括

1 共同募金運動

(1) 共同募金運動

令和7年度の共同募金運動は10月1日から関係機関、団体をはじめ民生委員、自治会、ボランティア等多くの方々のご協力、ご支援により県内各地で展開することができました。

運動の結果は、目標額2億8,440万円に対して募金実績額は2億6,744万円余で、目標達成率は約94.04%であり、昨年度に比べ、約2,898万円の減額となりました。

(2) 期間拡大期の取組み

期間拡大期（1月～3月）はダイレクトメールによる法人募金を依頼しました。平成30年度から実施して8回目となりましたが、令和7年度は1,909企業等にお願ひしました。

また、活動団体が主体的に取り組む地域課題解決型募金（テーマ型募金）を募集し、4団体が募金活動を実施しました。

2 三重県共同募金会

(1) 市町共同募金委員会への支援

共同募金運動の活性化や職員の人材育成を図るため、新任職員研修会やはねっと操作研修、市町共同募金委員会の運営等についての課題を共有するための地区別意見交換会、出前講座の実施、新しい募金方法に係る事業支援を行いました。

(2) 受配団体の監査

共同募金が適正かつ効果的に活用されているかについて、10の受配団体（7市町社会福祉協議会、3団体）を対象に監査を実施しました。

監査結果は受配団体へ通知するとともに、指摘事項に対する改善に向けた対応策の提出を求め、今後の効果的な募金活用の取組みに反映していくこととしています。

3 災害たすけあい等の取組み

(1) 義援金の呼びかけ

三重県共同募金会は、市町共同募金委員会とともに被災者の方々を支援するため県民の方々に災害義援金の呼びかけを行いました。その結果、災害義援金として82万円余が寄せられ、被災した県共同募金会を通じて被災者の方々へお届けしました。

(2) 課題に直面する人々を支援するための活動支援

ここ数年間における物価高騰等を要因として、生活が困難な人々を支援するため、中央共同募金会からの要請を受けて、次の助成を受けました。

令和7年度「赤い羽根・物価高騰下のいのちをつなぐ支え合いキャンペーン」
『生活困窮者への緊急支援活動助成』

助成団体 5 県市町社会福祉協議会

II 組織運営

1 役員及び評議員等の選任

(1) 理事及び監事の選任

改選及び欠員により、理事13名、監事2名を第1回、第2回評議員会において選任しました。

(2) 評議員の選任

改選及び欠員により、計36名を第1回、第2回評議員選任・解任委員会において選任しました。

(3) 配分委員の改選

欠員及び辞任により、計2名を第1回理事会及び第1回評議員会、第5回理事会及び第3回評議員会において選任しました。

2 会議の開催

令和7年度の会議開催状況は、次のとおりでした。

(1) 理事会（5回）

- | | |
|--------|------------------------------|
| 第1回理事会 | 令和7年6月13日（金） |
| 第1号議案 | 令和6年度事業報告について |
| 第2号議案 | 令和6年度会計収支決算について |
| 第3号議案 | 理事及び監事候補者の選任について |
| 第4号議案 | 評議員候補者の推薦について |
| 第5号議案 | 評議員選任・解任委員の選任について |
| 第6号議案 | 配分委員会委員の選任について |
| 第7号議案 | 令和7年度第1回評議員選任・解任委員会の招集について |
| 第8号議案 | 社会福祉法人三重県共同募金会処務規程の改正について |
| 第9号議案 | 三重県共同募金会災害支援制度運営要綱の改正について |
| 第10号議案 | 令和7年度第1回評議員会の招集について |
| 第2回理事会 | 令和7年6月30日（月） |
| 第1号議案 | 会長、副会長及び常務理事の選定について |
| 第2号議案 | 評議員選任・解任委員会委員の選任について |
| 第3号議案 | 評議員候補者の推薦について |
| 第4号議案 | 令和7年度第2回評議員選任・解任委員会の招集について |
| 第3回理事会 | 令和7年7月18日（金） |
| 第1号議案 | 令和6年度地域解決型募金（テーマ型募金）の配分額について |
| 第2号議案 | 令和7年度会共同募金配分計画（案）について |
| 第3号議案 | 理事候補者の選任について |

- 第4号議案 評議員候補者の推薦について
- 第5号議案 令和7年度第2回評議員会の招集について

- 第4回理事会 令和7年12月11日（木）
- 第1号議案 三重県共同募金会経理規程の改正について

- 第5回理事会 令和8年3月13日（金）
- 第1号議案 令和7年度共同募金の配分額（案）について
- 第2号議案 令和7年度会計収支補正予算（案）について
- 第3号議案 令和8年度事業計画（案）について
- 第4号議案 令和8年度会計収支予算（案）について
- 第5号議案 就業規則の改正について
- 第6号議案 嘱託職員及び業務補助職員就業規則の改正について
- 第7号議案 育児・介護休業等に関する規則の制定について
- 第8号議案 セクシュアルハラスメント防止規程の改正について
- 第9号議案 パワーハラスメント防止規程の改正について
- 第10号議案 旅費規程の改正について
- 第11号議案 経理規程の改正について
- 第12号議案 配分委員会委員の選出について
- 第13号議案 令和7年度第3回評議員会の招集について

(2) 評議員会（3回）

- 第1回評議員会 令和7年6月27日（金）
- 第1号議案 令和6年度事業報告について
- 第2号議案 令和6年度会計収支決算について
- 第3号議案 理事及び監事の選任について
- 第4号議案 配分委員会委員の選任について

- 第2回評議員会 令和7年7月31日（木）
- 第1号議案 令和6年度地域課題解決型募金（テーマ型募金）の配分額（案）について
- 第2号議案 令和7年度共同募金配分計画について
- 第3号議案 理事の選任について

- 第3回評議員会 令和8年3月26日（木）
- 第1号議案 令和7年度共同募金の配分額（案）について
- 第2号議案 令和7年度会計収支補正予算（案）について
- 第3号議案 令和8年度事業計画（案）について
- 第4号議案 令和8年度会計収支予算（案）について
- 第5号議案 配分委員会委員の選出について

(3) 配分委員会（3回）

- 第1回配分委員会 令和7年7月4日（金）
- 審議事項（1）令和6年度地域課題解決型募金（テーマ型募金）の配分額（案）について
- 審議事項（2）令和7年度共同募金配分計画（案）について

審議事項（３）緊急時の災害等準備金の配分および被災県等への拠出等について

第２回配分委員会 令和７年１１月２０日（木）

審議事項（１）NHK等歳末たすけあい義援金「テーマ関係事業」の申請事業について

審議事項（２）地域課題解決型募金の申請事業について

審議事項（３）NHK等歳末たすけあい義援金配分要綱及びNHK等歳末たすけあい義援金配分実施要領の改正について

審議事項（４）遺贈による大口寄付１件の取り扱いについて

第３回配分委員会 令和８年２月２６日（木）

審議事項（１）三重県内への災害等準備金の拠出内容の承認について

審議事項（２）令和７年度共同募金の実績及び配分額（案）について

（４）評議員選任・解任委員会（２回）

第１回評議員選任・解任委員会 令和７年６月１６日（月）

議事（１）議長の選任について

議事（２）評議員の選任について

第２回評議員選任・解任委員会 令和７年７月２５日（金）

議事（１）議長の選任について

議事（２）評議員の選任について

（５）監事会

令和７年５月３０日（金）

・令和６年度事業報告について

・令和６年度会計収支決算について

３ 三重の企業等共同募金協力プログラム

社会貢献活動に取り組んでいる企業等に共同募金運動への協力を呼びかけ、また、更なる連携した取組みを進めるため、令和３年７月に「三重の企業等共同募金協力プログラム」を策定し、３つのプログラムによる取組みを行っています。

（１）プログラム１ 三重の赤い羽根募金百貨店プロジェクト

共同募金の「じぶんの町を良くするしくみ」と企業、地域住民の関係構築を通じて市町が重点的に取組む地域祉事業を推進するため、三重の赤い羽根募金百貨店プロジェクトを推進しました。

令和７年度は１企業が本プロジェクトに新たに参加しました。

<令和7年度末現在>		
参加企業等	111企業	
関係市町	9市町	(津市、伊勢市、松阪市、鈴鹿市、名張市、熊野市、志摩市、伊賀市、玉城町)
<令和7年度参加企業>		
参加企業等	1企業	
関係市町	1市	(名張市)
<令和7年度募金実績>		
寄付金額	1,476,207円	※昨年度から約11万円減
寄付企業	77企業等	※昨年度から8企業等減
関係市町	8市町	(津市、伊勢市、松阪市、鈴鹿市、名張市、志摩市、伊賀市、玉城町)

(2) プログラム2 三重の企業等応援団

共同募金運動の実施に際して企業等から寄付・募金活動や寄付金以外のご協力を頂いていることから、協力内容をプログラム化して対外的に情報発信するため、令和3年度に三重の企業等応援団（仕組み）を設け、9企業等の応援団登録がありました。

9企業については、令和7年度も継続して共同募金運動にご協力いただきました。

<協力内容>	
①寄付・募金活動プログラム	法人募金、職域募金、募金箱の設置、等
②寄付金以外のプログラム	ポスター掲示、街頭募金活動場所の提供、手数料免除等
<登録企業等>	
(株)百五銀行、(株)三十三銀行、(株)ぎゅーとら、スーパーサンシ(株)	
(株)タイム、J Aグループ三重、生活協同組合コープみえ	
マツヤマSSKグループ、(株)マルヤス	

(3) プログラム3 三重のスポーツと共同募金連携取り組み

人々に元気と勇気を与え、また、人と人を結ぶつけること等スポーツの持つすばらしさと「じぶんのまちを良くするしくみ」の共同募金が連携して共同募金運動を推進するためのサポーター制度を令和3年度に創設しました。

サポーターチームには、令和7年度も継続して、試合会場での募金の呼びかけ等でご協力をいただきました。

<取り組み内容>	
①	スポーツチームの共同募金へのサポーター宣言
②	スポーツチームと共同募金の協働事業に実施
③	スポーツチームの共同募金運動への協力

4 三重の赤い羽根共同募金バッジデザイン募集

赤い羽根共同募金運動に対する理解を深め、運動の普及拡大を図るため三重県限定の募金バッジデザインを募集しました。実施にあたっては三重県、三重県教育委員会等の協力を得ながら募集活動を行いました。令和7年6月30日（月）に審査会を開催し、応募作品の中から採用作品を含め入賞作品を決定しました。

<応募作品>	※昨年度に比べ44作品の増
428作品	内訳：小学生56作品、中学生162作品、高校生197作品、一般13作品
<応募地域>	昨年度に比べ4市町の減
10市町	津市、四日市市、松阪市、桑名市、鈴鹿市、名張市、いなべ市、伊賀市、木曾岬町、菰野町
<応募人数>	※昨年度に比べ、111名の増
391名	応募年齢：10歳～45歳
<応募学校>	※昨年度に比べ、8校の減 ※個人応募の学生6名を除く
18校	内訳：小学校2校、中学校9校、高校7校
<採用作品>	
	三重の赤い羽根賞 小屋口 朱々 さん（三重県立飯野高等学校 2年生）
<入賞作品>	
	三重県知事賞、三重県議会議長賞、三重県教育委員会賞（小学生の部、中学生・高校生の部）、三重県社会福祉協議会長賞、努力賞（5作品）

5 配分委員会の取組み

(1) 配分団体への監査の実施

配分事業が共同募金の趣旨に適合しているか等を確認するために団体を訪問し、監査を実施しました。

- ① 実施日：令和7年10月7日（火）から11月27日（木）まで
- ② 対象年度：令和5年度共同募金（令和6年度充当事業）
- ③ 対象団体：10団体（広域団体：3団体 市町社会福祉協議会：7団体）

【監査の重点項目】

広域団体：広報の実施状況と効果、配分事業に係る自己評価の手法
市町社協：広報の実施状況と効果、地域助成の状況（実施方針の整備等）

6 市町共同募金委員会への支援等

市町における共同募金運動の活性化や職員の人材育成を図るため、次の取組みを実施しました。

(1) 研修会の開催

新任職員研修会、はねっと操作研修会を開催しました。

- ・新任職員研修会 令和7年4月22日（火）
- ・はねっと操作研修会 令和7年5月8日（木）

(2) 出前講座の実施

令和7年度は1市で実施しました。

津市共同募金委員会 令和7年8月25日(月)

内容：運営委員会において、三重県における広域助成の使途、共同募金運動の取組状況等について説明を行いました。

(3) 市町共同募金員会 地区別意見交換会

伊勢志摩地区、北勢地区の共同募金委員会担当者を対象に意見交換会を開催しました。

令和8年1月22日(木) 伊勢市、鳥羽市、志摩市、玉城町、度会町、大紀町、南伊勢町

令和8年2月6日(金) 四日市市、桑名市、いなべ市、木曾岬町、東員町、菰野町、朝日町

(4) 新しい募金方法に係る事業支援

市町委員会が新たな募金方法に取り組むにあたって、事業助成するため新しい募金方法に係る事業支援制度を創設しました。

令和7年度は2市の取組みを支援しました。

伊勢市 募金百貨店プロジェクト 100,000円 啓発用リーフレット

熊野市 インターネット募金 100,000円 啓発用グッズ

新しい募金方法に係る事業支援制度の概要

<対象事業>

三重の赤い羽根募金百貨店プロジェクト	UMOUプロジェクト
赤い羽根自動販売機の設置	共同募金とスポーツの連携取組み
インターネット募金	その他県共募が認める事業

Ⅲ 共同募金運動の展開と実績

1 令和7年度共同募金運動

令和7年度の共同募金運動は10月から関係団体、自治会、ボランティア等多くの方々のご協力をいただき、県内各地域で実施しました。

その結果、目標額2億8,440万円に対して、募金実績額は2億6,744万円余で、目標達成率は94.04%でした。

(1) 目標額の設定

令和7年度の目標額は、第1回配分委員会の審議を経て、第3回理事会及び第2回評議員会において決定しました。

表1：令和7年度目標額

(単位：円)

区 分	目 標 額	実施期間	令和6年度	昨年度との差額
一般募金	255,354,183	10.1～3.31	249,286,266	6,067,917
一般募金 (地域課題解決型募金)	300,000	1.1～3.31	1,500,000	△1,200,000
地域歳末	20,888,000	12.1～12.31	21,649,000	△761,000
NHK等歳末たすけあい	7,857,817	12.1～12.25	10,964,734	△3,106,917
合 計	284,400,000	—	283,400,000	1,000,000

表2：一般募金

(単位：円)

区 分	目 標 額	件 数	令和6年度	昨年度との差額	
広 域	広域福祉活動支援事業	1,266,000	5	369,000	897,000
	広域福祉活動推進事業	6,273,000	1	6,276,000	△3,000
	先進的モデル事業	0	0	500,000	△500,000
	社会福祉施設等整備事業	0	0	0	0
	災害等準備金	8,300,000	—	8,502,000	△202,000
	運動経費	44,670,000	—	37,000,000	7,670,000

	小 計	60,509,000	6	52,647,000	7,862,000
地 域	地域福祉活動支援事業	800,000	2	1,490,000	△690,000
	地域福祉活動推進事業	193,945,183	29	194,949,266	△1,004,083
	先進的モデル事業	0	0	200,000	△200,000
	社会福祉施設整備事業	100,000	1	0	100,000
	小 計	194,845,183	32	196,639,266	△1,794,083
合 計		255,354,183	38	249,286,266	6,067,917

(2) 募金実績

一般募金活動を10月1日から、地域歳末たすけあい募金及びNHK等報道機関歳末募金活動は12月1日から実施しました。

(単位：円)

区 分	目 標 額	実 績 額	差 額	目標達成率	昨年度 達成率
一般募金	255,354,183	230,130,485	△25,223,698	90.12%	102.17%
一般募金 (地域課題解決型募金)	300,000	5,443,330	5,143,330	1814.44%	196.88%
地域歳末たす けあい募金	20,888,000	20,926,021	38,021	100.18%	95.70%
NHK等歳末	7,857,817	10,943,913	3,086,096	139.27%	164.66%
合 計	284,400,000	267,443,749	△16,956,251	94.04%	104.60%

(3) 配分結果

募金実績に基づく配分額は、第3回配分委員会の審議を経て、第5回理事会、第3回評議員会において決定しました。

表1：一般募金

(単位：円)

区 分		配分申請額	配分額	件数
広 域	広域福祉活動支援事業	1,266,000	974,000	4
	広域福祉活動推進事業	6,273,000	5,563,000	1
	先進的モデル事業	—	—	—
	社会福祉施設等整備事業	—	—	—
	災害等準備金	8,300,000	7,800,000	—
	運動経費	44,670,000	44,670,000	—
	小 計	60,509,000	59,007,000	5
地 域	地域福祉活動支援事業	800,000	709,000	2
	地域福祉活動推進事業	193,945,183	180,562,936	29
	先進的モデル事業	—	—	—
	社会福祉施設等整備事業	100,000	88,000	1
	小 計	194,845,183	181,359,936	32
合 計		255,354,183	240,366,936	37

表2：地域歳末たすけあい募金

(単位：円)

市町社会福祉協議会	配分申請額	配 分 額
伊勢市	2,450,000	2,450,000
松阪市	5,159,000	5,159,000
名張市	2,850,000	2,760,195
亀山市	2,400,000	2,461,064
伊賀市	6,000,000	6,340,830
菰野町	300,000	300,000
朝日町	180,000	144,207
川越町	100,000	100,000
明和町	900,000	686,281
玉城町	140,000	166,941
度会町	176,000	169,660
御浜町	33,000	28,275
紀宝町	200,000	159,568
13 市町	20,888,000	20,926,021

表3：NHK等歳末たすけあい義援金

(単位：円)

配分先		内 訳		配分額
テーマ関係事業		—		—
車両及び備品購入事業		—		—
【特別枠】 CBCチャリティ募金 関係事業		子育て支援団体ガレット 213,000 円		1,702,000
		GASなかよし支援 250,000 円		
		(福)三重済美学院 231,000 円		
		(特非)玉絆 150,000 円		
		(福)名張育成会 こどもライフサポート センター はーと 168,000 円		
		(特非)太陽の家 230,000 円		
		まきやま子ども食堂 210,000 円		
		(一社)おうばいとうり 250,000 円		
【特別枠】 東海テレビ福祉文化事 業団関係事業		特別枠あたる用途の指定がなかったた め、令和7年度は給付事業に充当		—
給 付 事 業	児童養護施設	卒業祝金	30,000 円× 25 名分	750,000
		自立支援金	100,000 円×27 名分	2,700,000
	母子生活支援施設	小中学校入学祝金	30,000 円× 16 名分	480,000
	里 子	支援金	20,000 円×138 名分	2,760,000
小 計				8,392,000
事務経費等		中央共募経費	212,067	
		本会事務費	1,197,817	
		次年度配分引当金	11,622,694	
小 計				13,032,578
合 計				21,424,578

2 共同募金運動における取組内容

令和7年度の募金運動では次の取組みを行いました。

(1) 一般募金

①街頭募金活動

10月1日（水）からの街頭募金活動は県内各地の状況に応じて関係機関、団体、民生委員、自治会及びボランティアのご協力により実施しました。

三重県共同募金会は、近鉄津新町駅前街頭募金を実施しました。

②広報活動

本会ホームページ、チラシ、広報誌等により共同募金運動の協力を呼びかけました。また、報道機関へ共同募金運動に係る取材を依頼しました。

(2) NHK等歳末たすけあい

12月1日（月）から25日（木）までNHK津放送局で歳末たすけあい義援金の受付を行いました。

また、報道機関では中部日本放送、東海テレビ福祉文化事業団、名古屋テレビ及び中日新聞社会事業団から義援金が寄せられました。

NHK等歳末たすけあいに寄せられた義援金は1,094万円余でした。

(3) 期間拡大期の取組み（1月～3月）

①DMによる法人募金

県内に本社のある企業等1,909社に対して、DMにより法人募金を依頼しました。

その結果、62社の企業から、73万円余の寄付金が寄せられました。

②地域課題解決型募金（テーマ型募金）

令和2年度から団体募集を開始し、令和7年度は4団体（NPO法人バンビの会、父子の会、一般社団法人三重県里親会、徳和住民自治協議会）から応募があり、制度説明会や団体応援チラシを作成し、募金活動への支援を行いました。

団体による募金活動を行った結果、544万余の寄付金が寄せられました。

IV 共同募金運動への協力

1 行政機関、企業等の協力

共同募金運動に際しては、行政機関、各種団体及び企業等のご支援、ご協力をいただきました。

(1) 行政機関、各種団体等の職域募金 (単位：円)

機 関・団 体 名		募 金 額
行政機関	三重県（本庁、地域機関等）	276,919
団体関係	J Aグループ、県漁連、 県社会福祉会館内団体等	147,891
合 計		424,810

(2) 企業等の募金運動協力活動 (単位：円)

企 業 名	協 力 内 容	募金額
イオン(株)関係 (55店舗)	職域募金、募金箱設置、街頭募金活動場所の提供	718,678
(株)オークワ (21店舗)	募金箱設置、街頭募金活動場所の提供、 ポスター掲示、寄付つき商品いろはす天然水、 寄付つき商品夏ギフト・冬ギフト、 ペットボトル回収収益金寄付	685,437
(株)ぎゅーとら (28店舗)	法人募金、職域募金、募金箱設置、街頭 募金活動場所の提供、ポスター掲示	284,941
スーパーサンシ(株) (8店舗)	募金箱設置、街頭募金活動場所の提供、 ポスター掲示	59,043
(株)ダイム (24店舗)	募金箱設置、街頭募金活動場所の提供、 ポスター掲示、寄付つき商品（募金百貨 店プロジェクト）	91,138
(株)百五銀行関係 (156店舗等)	職域募金、ポスター掲示、取扱手数料等 の免除、DM募金	545,711
(株)三十三銀行 (37店舗)	法人募金、職域募金、募金箱設置、ポ スター掲示、取扱手数料等の免除	82,326
J Aグループ三重 (69店舗等)	法人募金、職域募金、募金箱設置、街頭 募金活動場所の提供、ポスター掲示	276,951
(株)マルヤス (12店舗)	募金箱設置、街頭募金活動場所の提供、 ポスター掲示	107,390
生活協同組合コープ みえ(4店舗)	募金箱設置、ポスター掲示、組合員から の寄付	168,885
日本ハムマーケティ ング(株)	寄付つき商品お中元・お歳暮ギフト	23,200
合 計		3,043,700

2 UMOUプロジェクトの取組み

県内29市町において取組みを展開しました。

1年間（令和7年1月から令和7年12月）の回収実績は、1,803枚、361,480円でした。

3 赤い羽根自動販売機の設置状況

関係機関、施設等に社会貢献活動の一環として、自動販売機の設置協力をいただきました。

令和7年度の募金状況は次のとおりです。

設置内容	台数	募金額(円)
ハートフルベンダー	6台	131,146
伊藤園	13台	309,613
ダイドードリンコ	20台	216,870
アサヒ飲料	3台	34,434
サントリー	6台	90,650
コカ・コーラ	5台	164,917
ポッカサッポロ	1台	856
合計	54台	948,486

V 民間助成事業の推薦と特定・指定寄付

1 民間助成

中央競馬馬主社会福祉財団へ助成要望のある団体を推薦しました。

(1) 公益財団法人 中央競馬馬主社会福祉財団 (単位：円)

法人名	助成額 (円)	助成内容	所在地
(福) みどり自由学園	1,300,000	送迎車両の購入	津市
(福) 天年会	1,420,000	福祉車両の購入	鈴鹿市
(福) 鈴生会	1,460,000	照明器具更新工事	鈴鹿市
(福) 長寿会	1,010,000	福祉車両の購入	松阪市
(福) よさみ福祉会	770,000	備品購入	名張市
合計	5,960,000	5件	

(2) 公益財団法人 車輛競技公益資金記念財団

法人名	助成額 (円)	助成内容	所在地
(福) 山際福祉会	3,120,000	幼児トイレ改修	伊勢市
合計	3,120,000	1件	

2 受配者指定寄附金

令和7年度は申請なし。

VI 災害支援

1 災害義援金の募集

自然災害に伴う被害に対して、被災者への災害義援金を募集しました。呼びかけにより県民の皆さんから73件、825,800円の義援金が寄せられました。

各災害義援金の募集結果は次のとおりです。

(単位：円)

募集共募	義援金名称	受付期間	受付額
岩手県共募	大船渡市赤崎町林野火災災害義援金	R7. 3. 6～ R7. 6. 30	49,177
中央共募	令和7年8月大雨災害義援金 (送金先被災地…熊本県、鹿児島県)	R7. 8. 29～ R7. 12. 26	0
鹿児島県共募	令和7年8月豪雨義援金	R7. 8. 19～ R7. 12. 26	184
鹿児島県共募	トカラ列島近海を震源とする地震災害義援金	R7. 7. 15～ R7. 12. 26	45,008
鹿児島県共募	鹿児島県令和7年台風第12号災害義援金	R7. 9. 9～ R7. 12. 26	100
沖縄県共募	令和7年台風第8号に伴う災害義援金	R7. 8. 4～ R7. 12. 26	129
静岡県共募	令和7年台風第15号災害静岡県義援金	R7. 9. 9～ R7. 12. 8	0
青森県共募	令和7年12月青森県東方沖地震災害義援金	R7. 12. 24～ R8. 1. 30	0
大分県共募	令和7年大分市佐賀関大規模火災義援金	R7. 11. 21～ R8. 3. 31	59,544
熊本県共募	令和7年8月豪雨義援金	R7. 8. 13～ R7. 10. 31	70,365
石川県共募	令和6年能登豪雨災害義援金	R6. 9. 26～ R9. 3. 31	211,347
石川県共募	令和6年能登半島地震災害義援金	R6. 1. 4～ R9. 3. 31	86,738
新潟県共募	令和6年能登半島地震災害義援金 (新潟県被災者支援分)	R6. 1. 9～ R9. 3. 31	511
富山県共募	令和6年能登半島地震災害義援金 (富山県被災者支援分)	R6. 1. 5～ R9. 3. 31	1,409
中央共募	令和6年能登半島地震災害義援金 (石川県、富山県、新潟県、福井県)	R6. 1. 5～ R9. 3. 31	301,278
合 計			825,800

2 災害等準備金の拠出

災害名	拠出額（円）	備考
令和6年能登半島地震 （追加拠出）	840,000	令和5年度にも同災害へ災害等準備金を拠出。
四日市市大雨災害（令和7年9月12日発生）	1,488,027	
合 計	2,328,027	

3 災害等準備金の積立及び取崩し

（1）積立額

令和7年度の災害等準備金は募金実績額（1月末時点までのテーマ型募金を含む）の3%（万以下の単位を切り捨て）を積み立てました。

募金総実績額 262,028,089円×3%≒7,800,000円

（2）取崩額

令和4年度積立額 5,847,973円

（3）積立状況

（単位：円）

年 度	積立額
令和7年度	7,800,000
令和6年度	8,800,000
令和5年度	8,420,000
合 計	25,020,000

Ⅶ 課題に直面する人々を支援するための活動支援

令和7年度「赤い羽根・物価高騰下のいのちをつなぐ支え合いキャンペーン」
『生活困窮者への緊急支援活動助成』

ここ数年間における物価高騰等を要因として、地域には即応すべきニーズが非常に多くあることが推測されます。

また、生活支援に係る制度・サービスの手続きが行えていない人や、支援が必要な状態であっても自立相談支援機関等の相談窓口につながっていない人といった例も考えられ、こうした人々に支援を届けていくためにも、アウトリーチや支援に繋がるためのきっかけづくりとして、「生活困窮者への緊急支援活動助成」を実施し、5 県市町社会福祉協議会に対して助成を行いました。

(1) 募集期間

令和7年8月8日（金）～令和7年9月12日（金）まで

(2) 助成額

1, 200, 000円

(3) 応募状況及び助成団体

応募団体：5 県市町社会福祉協議会

助成団体：5 県市町社会福祉協議会

三重県社会福祉協議会

生活福祉資金特例貸付フォローアップ支援事業
・生活相談会

四日市市社会福祉協議会

生活困窮者自立支援事業、アウトリーチ支援事業、
家計改善事業

桑名市社会福祉協議会

生きづらさや課題を抱える人たちを支援する事業

川越町社会福祉協議会

食品おゆずり会・くらしの困りごと相談会

VIII 顕彰

1 中央共同募金会会長表彰

令和7年度全国社会福祉大会（表彰式）において、関係者及び関係団体が表彰されました

区 分	氏名	市町名
奉仕功労者	河本 太郎	鈴鹿市
奉仕功労者	上地 弘美	紀宝町

2 三重県福祉関係功労表彰（三重県知事表彰）

令和2年度から共同募金運動功労（三重県知事表彰）が新設され、共同募金運動功労者及び団体が表彰されました。

区 分	氏名・団体名	市町名
共同募金運動功労（個人）	清水 明	津市

3 三重県共同募金会会長表彰・感謝

令和7年度三重県社会福祉大会（第73回）において、共同募金運動奉仕功労者等に表彰及び共同募金運動篤志寄付者に感謝しました。

区 分	氏名・団体名	市町名
共同募金運動奉仕功労者 〔2名〕	水谷 忠司	桑名市
	佐々木 理	菰野町
共同募金運動優良地区・団体【26地区・団体】 ※うち1地区・団体掲載不可	小森山自治会	津市
	西里ノ上自治会	津市
	城山東自治会	津市
	青谷第一自治会	津市
	米津北自治会	津市
	一宇田町内会	伊勢市
	小木町	伊勢市
	中小俣自治区	伊勢市
	磯町自治会	伊勢市
	元町区	名張市
	南古山区	名張市
	恵利原区	志摩市
	鵜方自治会	志摩市
	中村区（島ヶ原）	伊賀市
	川南区	伊賀市
	大道区	伊賀市
種生区	伊賀市	
山出区	伊賀市	
野中	多気町	

	西山	多気町
	土屋	多気町
	神前浦区	南伊勢町
	村山区	南伊勢町
	五ヶ所浦区	南伊勢町
	伊勢路区	南伊勢町
共同募金運動篤志寄付者・個人（感謝）【7名】 ※うち5名掲載不可	青木 世都	松阪市
	田中 宏明	伊賀市
共同募金運動篤志寄付者・団体（感謝）【11法人・団体】	四日市学生吹奏楽連盟	四日市市
	四日市ロータリークラブ	四日市市
	四日市更生保護女性の会	四日市市
	三重ダイハツ販売株式会社	伊勢市・伊賀市
	クラギ株式会社	松阪市
	野島飼料株式会社	松阪市
	東海労務経営管理センター	松阪市
	名張市仏教会	名張市
	株式会社ベルウイング	名張市
	有限会社 中原自動車整備工場	志摩市
	伊賀ふるさと農業協同組合	伊賀市
共同募金運動特別協力功労者（感謝）【1団体】	松阪市ボランティア連絡協議会	松阪市

4 三重の赤い羽根共同募金バッジデザイン表彰

共同募金運動のバッジデザイン募集で採用された作品及各賞を表彰しました。また、令和7年度三重県社会福祉大会(第72回)で表彰式を行いました。

賞名	受賞者名	備考
三重の赤い羽根賞	小屋口 朱々	三重県立飯野高等学校 2年生
三重県知事賞	田中 隼人	三重県立飯野高等学校 2年生
三重県議会議長賞	山田 麗佳	三重県立飯野高等学校 3年生
三重県教育委員会賞 中学生・高校生の部	加藤 涼	鈴鹿市立大木中学校 3年生
三重県教育委員会賞 小学生の部	堀田 健琉	桑名市立深谷小学校 5年生
三重県社会福祉協議会長賞	奥井 惺太	三重県立名張高等学校 3年生

IX 令和7年度共同募金実施事業(令和6年度募金を充当)

活動の対象者別では、高齢者を対象にした事業に34.71%、障害児・者を対象にした事業に2.60%、児童・青少年を対象にした事業に11.91%助成されました。また、災害等被災者、低所得者・要保護世帯、在住外国人、不登校児等、地域で支援を必要にしている課題を抱える人には8.61%が助成されました。

活動の目的別では、日常生活支援に23.02%、社会参加・まちづくり支援に50.32%、社会施設支援に0.32%、その他の地域福祉支援に23.97%、災害対応防災に2.38%が助成されました。

なお、災害発生時に備えた「災害等準備金」として令和6年度末に8,800,000円を積立てています。

○令和7年度実施事業 活動の対象者内訳の詳細

	合 計		
	件数	金 額	構成比
高齢者	176	¥85,144,851	34.71%
高齢者全般	139	¥68,552,851	27.95%
要介護高齢者	16	¥3,918,000	1.60%
要支援高齢者	8	¥3,558,000	1.45%
高齢者世帯	9	¥8,065,000	3.29%
介護者・家族	4	¥1,051,000	0.43%
障害児・者	51	¥6,385,000	2.60%
障害児者全般	31	¥4,174,000	1.70%
知的障害児者	4	¥360,000	0.15%
身体障害児者	11	¥1,051,000	0.43%
精神障害者	2	¥200,000	0.08%
心身障害児者	0	¥0	0.00%
介助者・家族	3	¥600,000	0.24%
児童・青少年	133	¥29,222,050	11.91%
乳幼児	9	¥1,785,000	0.73%
児童	105	¥20,776,050	8.47%
青少年	3	¥4,020,000	1.64%
一人親家族	12	¥1,326,000	0.54%
養護児童	1	¥920,000	0.38%
遺児・交通遺児	0	¥0	0.00%
家族	3	¥395,000	0.16%
課題を抱える人	28	¥21,108,000	8.61%
災害等被災者	8	¥14,628,000	5.96%
低所得者・要保護世帯	10	¥4,974,000	2.03%
長期療養者	0	¥0	0.00%
ボランティア	0	¥0	0.00%
在住外国人	1	¥100,000	0.04%
中国等帰国者	0	¥0	0.00%
原爆被災者	0	¥0	0.00%
更生保護関係者	0	¥0	0.00%
ホームレス	0	¥0	0.00%
犯罪被害者	0	¥0	0.00%
不登校児	2	¥445,000	0.18%
ひきこもりの人	4	¥221,000	0.09%
DV被害者	0	¥0	0.00%
その他	3	¥740,000	0.30%
その他	242	¥103,430,365	42.17%
住民全般	242	¥103,430,365	42.17%
合 計	630	¥245,290,266	100.00%

○令和7年度実施事業 活動の目的内訳の詳細

	合 計		
	件数	金 額	構成比
高齢者	176	¥85,144,851	100.00%
日常生活支援	100	¥40,667,610	56.82%
社会参加・まちづくり支援	64	¥36,787,241	36.36%
社会福祉施設支援	0	¥0	0.00%
その他の地域福祉支援	12	¥7,690,000	6.82%
災害対応・防災	0	¥0	0.00%
障害児・者	51	¥6,385,000	100.00%
日常生活支援	5	¥845,000	9.80%
社会参加・まちづくり支援	38	¥4,368,000	74.51%
社会福祉施設支援	1	¥118,000	1.96%
その他の地域福祉支援	7	¥1,054,000	13.73%
災害対応・防災	0	¥0	0.00%
児童・青少年	133	¥29,222,050	100.00%
日常生活支援	10	¥2,611,000	7.52%
社会参加・まちづくり支援	57	¥19,341,050	42.86%
社会福祉施設支援	0	¥0	0.00%
その他の地域福祉支援	65	¥7,140,000	48.87%
災害対応・防災	1	¥130,000	0.75%
課題を抱える人	28	¥21,108,000	100.00%
日常生活支援	14	¥4,221,000	50.00%
社会参加・まちづくり支援	2	¥345,000	7.14%
社会福祉施設支援	0	¥0	0.00%
その他の地域福祉支援	8	¥2,840,000	28.57%
災害対応・防災	4	¥13,702,000	14.29%
その他	242	¥103,430,365	100.00%
日常生活支援	16	¥4,366,000	6.61%
社会参加・まちづくり支援	156	¥69,176,625	64.46%
社会福祉施設支援	1	¥20,000	0.41%
その他の地域福祉支援	59	¥24,868,000	24.38%
災害対応・防災	10	¥4,999,740	4.13%
合 計	630	¥245,290,266	100.00%
日常生活支援	145	¥52,710,610	23.02%
社会参加・まちづくり支援	317	¥130,017,916	50.32%
社会福祉施設支援	2	¥138,000	0.32%
その他の地域福祉支援	151	¥43,592,000	23.97%
災害対応・防災	15	¥18,831,740	2.38%

※事業計画時の件数・金額を記載

共同募金の助成により多様な分野・テーマの活動が行われています。

令和7年度共同募金実施事業(令和6年度募金を充当) 助成実績 ※事業計画時の件数・金額を記載

<p>高齢者福祉 ○助成件数:73件 36,329,490円</p> 	<p>障害者福祉 ○助成件数:50件 6,178,928円</p> 
<p>児童福祉 ○助成件数:12件 6,199,000円</p> 	<p>生活困窮者支援 ○助成件数:20件 6,420,000円</p> 
<p>社会的孤立防止 ○助成件数:34件 15,972,993円</p> 	<p>子育て支援 ○助成件数:23件 3,435,050円</p> 
<p>ボランティア・NPO 中間支援 ○助成件数:18件 8,669,000円</p> 	<p>その他の地域福祉 ○助成件数:171件 72,185,950円</p> 
<p>更生保護 ○助成件数:1件 70,000円</p> 	<p>保健・医療 ○助成件数:0件 0円</p> 
<p>まちづくりの推進 ○助成件数:84件 44,149,795円</p> 	<p>災害対応・防災 ○助成件数:13件 16,731,740円</p> 
<p>環境 ○助成件数:1件 301,000円</p> 	<p>地域活動 ○助成件数:88件 17,756,320円</p> 
<p>社会教育・生涯学習 ○助成件数:24件 2,026,000円</p> 	<p>防犯 ○助成件数:1件 100,000円</p> 
<p>犯罪被害者支援 ○助成件数:0件 0円</p> 	<p>人権擁護 ○助成件数:0件 0円</p> 
<p>国際理解・交流 ○助成件数:1件 100,000円</p> 	<p>男女共同参画 ○助成件数:0件 0円</p> 
<p>こども健全育成 ○助成件数:16件 8,665,000円</p> 	<p>合計 ○助成件数:630件 245,290,266円</p> 

資料編

三重県共同募金会理事・監事名簿

(令和8年3月31日現在)

役 職	氏 名	所属・役職名	備 考
会 長	前田 朝子	株式会社オオコーチ 取締役会長	
副会長	水野 克則	鈴鹿市共同募金委員会 会長	
	山本 壽人	三重県民生委員児童委員協議会 会長	
常務理事	横田 浩一	三重県社会福祉協議会 常務理事	
理 事	岸野 隆夫	津市共同募金委員会 会長	
	山路 和良	四日市市共同募金委員会 会長	
	山本 勝之	松阪市共同募金委員会 会長	
	古谷 久人	名張市共同募金委員会 会長	
	山本 樹	尾鷲市共同募金委員会 会長	
	福井 利彦	度会町共同募金委員会 会長	
	根来 哲史	大紀町共同募金委員会 会長	
	山田 耕司	三重県町村会 事務局長	
	尾藤 さお里	日本放送協会津放送局 局長	

監 事	松尾 満正	社会福祉法人アパティア福祉会 児童家庭支援センターまお センター長	
	永合 達也	税理士	

任期：令和7年6月27日から2年以内に終了する会計年度のうち最終のものに
関する定時評議員会の終結の時まで

三重県共同募金会評議員名簿

(令和8年3月31日現在)

選出区分	氏名	所属・役職名	備考
市町委員会	下野 功純	伊勢市共同募金委員会 会長	
	梶 充夫	桑名市共同募金委員会 会長	
	鈴木 壽一	亀山市共同募金委員会 会長	
	斎藤 陽二	鳥羽市共同募金委員会 会長	
	阪口 任紀	熊野市共同募金委員会 会長	
	太田 久典	いなべ市共同募金委員会 事務局長	
	(欠員)	志摩市共同募金委員会	
	平田 久二	伊賀市共同募金委員会 会長	
	松本 大	木曾岬町共同募金委員会 事務局長	
	水谷 隆	東員町共同募金委員会 会長	
	平井 満	菰野町共同募金委員会 会長	
	星原 幸明	朝日町共同募金委員会 会長	
	加藤 志保子	川越町共同募金委員会 会長	
	山口 英子	多気町共同募金委員会 会長	
	西山 隆	明和町共同募金委員会 会長	
	澤 正昭	大台町共同募金委員会 会長	
	西野 公啓	玉城町共同募金委員会 事務局長	
	梅谷 武	南伊勢町共同募金委員会 事務局長	
	森下 昭弘	紀北町共同募金委員会 事務局長	
筒井 道夫	御浜町共同募金委員会 会長		
田中 啓一	紀宝町共同募金委員会 会長		
市長会	渥美 和生	三重県市長会 事務局長	
報道関係	山口 武美	三重テレビ放送株式会社 取締役副社長	
	伊藤 達彦	三重エフエム放送株式会社 常務取締役	
自治会連合会	水谷 勝美	三重県自治会連合会 副会長	
民意代表者	高井 俊夫	三重県民生委員児童委員協議会 副会長	
	森田 幸利	三重県農業協同組合中央会 専務理事	
	植地 基方	三重県漁業協同組合連合会 常務理事	
	大西 宏弥	三重県商工会連合会 専務理事	
	喜多 正幸	三重県商工会議所連合会 専務理事	
	松田 誠	三重県小中学校校長会 事務局次長	
	伊藤 久美子	三重県私学協会 専務理事	
	中田 雅喜	三重県市町教育委員会教育長会 代表者	
	加藤 健一郎	三重県ボランティア連絡協議会 事務局長	
	梅林 久高	学校法人高田学苑 理事長	
	澤 卓哉	松阪市市民活動センター 副センター長	

任期：令和7年6月27日から4年以内に終了する会計年度のうち最終のものに関する定時評議員会の終結の時まで

三重県共同募金会 配分委員名簿

(令和8年3月31日現在)

役 職	選出区分	氏 名	所属・役職名	備 考
委員長	学識経験者	東福寺 一郎	三重短期大学 名誉教授	
副委員長	民意代表者	加藤 健一郎	三重県ボランティア連絡協議会 事務局長	
委員	寄付者代表	片岡 茂樹	津ライオンズクラブ 会長	
		日笠 博幸	生活協同組合コープみえ 機関運営部 部長	
	社会福祉事業 関係者	(欠 員)	三重県民生委員児童委員協議会	
	学識経験者	大井 智香子	皇學館大学 現代日本社会学部 准教授	
	報道関係者	奥田 修平	三重テレビ放送株式会社 総務部 部長	
	役員及び評議員	山本 勝之	三重県共同募金会 理事	
			松阪市共同募金委員会 会長	
		水野 克則	三重県共同募金会 理事	
			鈴鹿市共同募金委員会 会長	
	澤 正昭	三重県共同募金会 評議員		
大台町共同募金委員会 会長				

任期：令和6年6月25日から令和8年6月24日まで

協 力 企 業 等 一 覧

市町	協力企業等	住所
津市	おぼろタオル株式会社 	津市上浜町 3 丁目 155 番地
	道の駅 津かわげ	津市河芸町三行 255-4
	有限会社 たぬきや ちりめん亭津新町店 	津市南丸之内 15-32
	Kuta Kuta	津市丸之内
伊勢市	中むら 	伊勢市勢田町 103-18
	有限会社 五十鈴勢語庵 	伊勢市二見町茶屋 569-35
	株式会社 ダイム 	伊勢市上地町 2691-6
	有限会社 丸京家具 	伊勢市浦口 2 丁目 4-22
	なかむら建設株式会社 	伊勢市中須町 609 番地
	有限会社 アットホーム 	伊勢市黒瀬町 485 番地 1
	伊勢法律事務所 	伊勢市吹上 1-8-30 亀田ビル 3 階
	有限会社 キャリオン 	伊勢市藤里町 1 番地 65
	フレッシュみえかつ 	伊勢市岡本 1-7-8
	北村物産株式会社	伊勢市東大淀町 305 番地
	船谷ホールディングス株式会社 	伊勢市村松町 1364 番地 8
	有限会社 ヒラマツ 	伊勢市宮町 1-9-19
	究極の自家製生めん ぱすた Rakuen	伊勢市小俣町宮前 749-1
	イタリア料理 ラ・ミア・ヴィータ	伊勢市桜木町 303
西洋料理 ぼうがいっぽん 	伊勢市中之町 20-143	

伊勢市	有限会社 クリーンサービス浜口 	伊勢市佐八町 896 番地 8
	三重ダイハツ販売株式会社 	伊勢市小俣町宮前 694 (伊勢小俣店) ※覚書締結店 伊賀市印代 335-6 (伊賀上野店)
	ビストロ・ブータントラン 	伊勢市本町 4-7 ジョイナス伊勢 1 階
	伊勢日軽アルミ建材株式会社 	伊勢市下野町 600-8
	パセプション 	伊勢市小俣町元町 18 番地
	有限会社 エコスム 	伊勢市中須町 609 番地
	行政書士やまぐち事務所 	伊勢市小俣町明野 290-8
	安田・野末司法書士事務所 	伊勢市神社港 294 番地 14
	株式会社 イセヤ	伊勢市神久 2 丁目 6-13
	一般社団法人 照公社	伊勢市船江 2-1-12
	和牛石アミ焼肉 たまちゃん 	伊勢市小俣町湯田 185-17
松阪市	社会福祉法人まつさか福祉会 お菓子工房M 	松阪市久保町 1843-7
	防災ボランティア春告鳥 	松阪市殿町 1360-16
	居酒屋 一円相 	松阪市日野町 5 ベルタウン 1 階
	清水製茶 	松阪市嬉野小原町 1435 番地 1
	株式会社 花の木 	松阪市田村町 436 番地 1
	Boulangerie ままごと 	松阪市松名瀬町 999
	有限会社 深緑茶房 	松阪市飯南町粥見 4209 番地 2
クラギ株式会社 	松阪市川井町 539	

松阪市	焼菓子あいうえお 	松阪市川井町 340-8
	飯高るた製作委員会	松阪市飯高町富永 72-1
	揚龍 	松阪市小野江町 898-1
	有限会社 岡井博進堂 	松阪市垣鼻町 749 番地 5
	工房やまの風	松阪市久保町 1855 番地 741
	有限会社 モンマルトル小泉 1010banchi	松阪市新町 1010 番地
	マルゴ株式会社	松阪市飯高町作滝 107-1
	ガラスエッチング工房 MOMO WORKS 	松阪市平成町 53-1
	久保紙業株式会社 	松阪市立田町 260
	夢の手づくり shop 	松阪市星合町 662-1
	みなまた珈琲 	松阪市飯南町上仁柿 3046
	Blue Rose House Cafe (Blossom) 	松阪市小野江町
和心 (magocoro) カフェ 	松阪市曾原町 1111-1	
鈴鹿市	田中観月堂	鈴鹿市江島本町 1-10
	株式会社 とらや勝月	鈴鹿市三日市町 1871-15
	花のや製菓	鈴鹿市深溝町 1686
	丸川菓子舗 	鈴鹿市神戸 2-10-50
	ミルク有限会社	鈴鹿市寺家 7 丁目 19-13
	株式会社 イケダエステート プリマベール	鈴鹿市高岡台 1 丁目 3-2
	有限会社 サン・リフレッシュサービス	鈴鹿市住吉 5 丁目 1 4 - 1 0

鈴鹿市	株式会社 すずきゅう	鈴鹿市池田町 1235
	宮古島株式会社 	鈴鹿市末広西 2 番 7 号
	いこいの家 麦	鈴鹿市中箕田 1 丁目 10-12
	わか KARA 	鈴鹿市算所 3-8-11
	たこの助 	鈴鹿市白子町 2978-1 (白子店) 鈴鹿市平田 2-612 (平田店)
	有限会社 伊藤植正園 	鈴鹿市西条 6-77
	椿こんにゃく 	鈴鹿市山本町 208-48
	株式会社 まるかつ 	鈴鹿市白子本町 18-16
	株式会社 椿茶園 	鈴鹿市山本町 1795-1
	POLA THE BEAUTY	鈴鹿市算所 3-16-30 ハヤカワビル 1F (鈴鹿平田店) 鈴鹿市中江島町 15-7 パレスインビレッジⅡ 1F (鈴鹿江島店)
名張市	癒しの里 名張の湯	名張市希央台 2 番町 77-1
	株式会社 赤目山水園	名張市赤目町柏原 1203
	株式会社 ベルウイング 	名張市夏見 3228
	有限会社 味ふく 	名張市夏見 2496
	株式会社 丸富商会 	名張市夏見 111-1
	パン工房 ル・マルシェ 	名張市鴻之台 2 番町 54
	株式会社 ヨネダ メモリアルホール紫蘭 	名張市黒田 2733 番地
	株式会社 丸栄建設 	名張市松崎町 1440 番地 1
	名張近鉄ガス株式会社 	名張市桔梗が丘 1 番町 1 街区 5 番地の 1

名張市	株式会社 伊賀牛オクダ 	NEW	名張市鴻之台 2 番町 134 番地
熊野市	糸川屋製菓株式会社		熊野市有馬町 5410 番地
志摩市	宇賀多神社		志摩市阿児町鷺方 1550
	丸仙製パン株式会社 		志摩市阿児町甲賀 4 1 0 6 番地
	有限会社 中原自動車整備工場 		志摩市磯部町迫間 2 5 5 - 1
	株式会社 伊鈴屋 		志摩市阿児町鷺方 4057-1
	株式会社 山本建材 		志摩市阿児町立神 3412 番地
	有限会社 肉の喜多家		志摩市浜島町浜島 1787-95
	株式会社 ミナモト 		志摩市阿児町鷺方 4057-1 ファミリープラザ 1F
伊賀市	株式会社 桔梗屋織居 		伊賀市上野東町 2949
	一般社団法人 大山田農林業公社 		伊賀市平田 103 番地
	有限会社 時代屋プロジェクト 焼鳥レストラン時代屋伊賀		伊賀市島ヶ原 5844
	養肝漬 宮崎屋株式会社 		伊賀市上野中町 3017
	株式会社 谷石材 		伊賀市山神 31 番地の 7
	伊賀流忍者店		伊賀市上野愛宕町 1938 番地
	西ざわ笑店		伊賀市平野上川原 133-8
	百地畳店		伊賀市緑が丘南町 3926-5
	有限会社 時代屋プロジェクト こけっこ本舗		伊賀市上野農人町 353 番地の 2
	ベジタブルラボ株式会社		伊賀市川合 128-5
株式会社 TSUMIE 		伊賀市柘植町 2449-13	

伊賀市	有限会社 瑞福祥		伊賀市希望ヶ丘西一丁目 3-15
	楽豚 		伊賀市川合 3528-3
	いっぷくしてだあ〜こ 		伊賀市阿保 798
	農事組合法人 百姓工房 伊賀の大地		伊賀市島ヶ原 15085-1
	株式会社 福岡醤油店		伊賀市島ヶ原 1330
	株式会社 堀川商店 		伊賀市山出 1965 番地
	株式会社 神山 		伊賀市阿保 1365-3
	小川整備株式会社 		伊賀市小田町 743-2
	メナードカントリークラブ 青山コース 		伊賀市霧生 2356
	むらい萬香園 		伊賀市上野小玉町 3130
	光月窯		伊賀市丸柱 683-1
株式会社 サンセリテ		伊賀市土橋 655	
玉城町	ふとんのはしもと 		度会郡玉城町佐田 1803-1
	有限会社 桜の里		度会郡玉城町矢野 133-1

※  マークは令和7年度に募金をいただいた企業等（令和8年1月末現在）

※ **NEW** マークは令和7年度の新規参加企業等

※今年度に募金百貨店プロジェクトへの協力を終了した「伊勢市：フラワーショップ entto&grim」様・
「伊勢市：伊勢創作ビストロ ミルポワ」様「伊勢市：柚 CUCINA NATURALE」様からも寄付金をいただいております。

三重の赤い羽根企業等応援団の協力内容

1 株式会社百五銀行関係

寄付・募金活動プログラム

- 職域募金
- DM募金

寄付金以外の協力プログラム

- ポスターの掲示
- 振込手数料の免除、窓口現金整理手数料
(硬貨計数)の免除

2 株式会社三十三銀行

寄付・募金活動プログラム

- 法人募金
- 職域募金
- 募金箱の設置

寄付金以外の協力プログラム

- ポスターの掲示
- 振込手数料の免除、窓口現金整理手数料
(硬貨計数)の免除

3 J Aグループ三重

寄付・募金活動プログラム

- 法人募金
- 職域募金
- 募金箱の設置

寄付金以外の協力プログラム

- ポスターの掲示
- 街頭募金活動場所の提供

4 株式会社ぎゅーとら

寄付・募金活動プログラム

- 法人募金
- 職域募金
- 募金箱の設置

寄付金以外の協力プログラム

- ポスターの掲示
- 街頭募金活動場所の提供

5 スーパーサンシ株式会社

寄付・募金活動プログラム

- 募金箱の設置

寄付金以外の協力プログラム

- ポスターの掲示
- 街頭募金活動場所の提供

6 株式会社ダイム

寄付・募金活動プログラム

- 募金箱の設置
- 寄付つき商品
(募金百貨店プロジェクト)

寄付金以外の協力プログラム

- ポスターの掲示
- 街頭募金活動場所の提供

7 生活協同組合コープみえ

寄付・募金活動プログラム

- 募金箱の設置
- 組合員からの寄付

寄付金以外の協力プログラム

- ポスターの掲示

8 マツヤマSSKグループ

寄付・募金活動プログラム

- 募金箱の設置

寄付金以外の協力プログラム

9 株式会社マルヤス

寄付・募金活動プログラム

- 募金箱の設置

寄付金以外の協力プログラム

- ポスターの掲示
- 街頭募金活動場所の提供

<協力企業での募金活動の様子>



三重のスポーツと共同募金連携取組み

1 三重の赤い羽根サポーター宣言チーム

- ・ 三重ホンダヒート（鈴鹿市）
- ・ 三重バイオレットアイリス（鈴鹿市）
- ・ アトレチコ鈴鹿クラブ（鈴鹿市）
- ・ ランポーレ三重（名張市）
- ・ 伊賀 FC くの一三重（伊賀市）
- ・ ヴィアティン三重（桑名市・いなべ市・東員町・木曾岬町・菰野町・川越町・朝日町）

2 令和7年度の共同募金活動実績

サポーター宣言チームのご協力いただいた主な内容は次のとおりです。

三重バイオレットアイリス

- ・ 街頭募金活動場所の提供
- ・ 選手の募金活動への協力 等



アトレチコ鈴鹿クラブ

- ・ 街頭募金活動場所の提供



ヴァイアティン三重

- ・街頭募金活動場所の提供
- ・選手の募金活動への協力
- ・ホームゲーム会場での募金箱の設置 等



令和7年度三重の赤い羽根共同募金バッジデザイン 入賞作品

三重の赤い羽根賞



三重県立飯野高等学校 2年生
こやぐち しゅしゅ
小屋口 朱々 さん

三重県知事賞



三重県立飯野高等学校 2年生
たなか はやと
田中 隼人 さん

三重県議会議長賞



三重県立飯野高等学校 3年生
やまだ れいか
山田 麗佳 さん

三重県教育委員会賞

中学生・高校生の部



鈴鹿市立大木中学校 3年生
かとう すず
加藤 涼 さん

三重県教育委員会賞

小学生の部



桑名市立深谷小学校 5年生
ほった たける
堀田 健琉 さん

三重県社会福祉協議会長賞

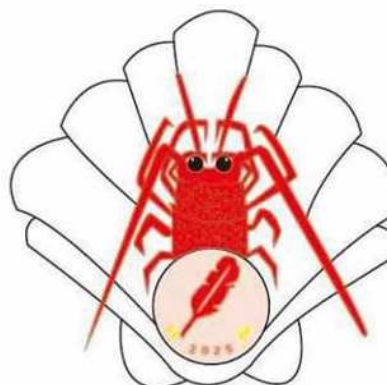

三重県立名張高等学校 3年生
おくい しょうた
奥井 惺太 さん

令和7年度三重の赤い羽根共同募金バッジデザイン 入賞作品

努力賞



四日市市立三重平中学校 3年生
にわ くれは
丹羽 紅葉 さん

努力賞



三重県立名張高等学校 3年生
まつしか とうま
松鹿 橙磨 さん

努力賞



三重県立飯野高等学校 2年生
まかへ 夢来 さん

努力賞



三重県立飯野高等学校 3年生
よしだ なつみ
吉田 菜摘 さん

努力賞



私立暁高等学校 2年生
よしはら ゆい
吉原 夢結 さん

応募総作品数 428作品

ご応募ありがとうございました！



三重県の募金実績一覧表

(単位:円)

年度	区分	目標額	実績額	達成率
平成 28	一般募金	267,307,450	263,727,218	98.66%
	歳末たすけあい	40,692,550	40,877,652	100.45%
	計	308,000,000	304,604,870	98.90%
平成 29	一般募金	264,798,000	259,695,799	98.07%
	歳末たすけあい	42,202,000	41,753,585	98.94%
	計	307,000,000	301,449,384	98.19%
平成 30	一般募金	261,132,480	254,234,479	97.36%
	歳末たすけあい	41,867,520	40,922,324	97.74%
	計	303,000,000	295,156,803	97.41%
令和 元	一般募金	257,942,350	253,582,045	98.31%
	歳末たすけあい	42,557,650	41,715,539	98.02%
	計	300,500,000	295,297,584	98.27%
令和 2	一般募金	255,142,680	247,306,777	98.81%
	歳末たすけあい	42,407,320	38,006,503	89.62%
	計	297,550,000	285,313,280	95.89%
令和 3	一般募金	253,929,055	242,203,987	96.42%
	歳末たすけあい	36,070,945	32,826,464	91.01%
	計	290,000,000	275,030,451	94.84%
令和 4	一般募金	248,447,601	241,575,505	97.51%
	歳末たすけあい	36,552,399	31,740,273	86.83%
	計	285,000,000	273,315,778	95.90%
令和 5	一般募金	247,200,310	251,709,754	101.82%
	歳末たすけあい	35,799,690	31,185,862	87.11%
	計	283,000,000	282,895,616	99.96%
令和 6	一般募金	250,786,266	257,654,957	102.74%
	歳末たすけあい	32,613,734	38,772,522	118.88%
	計	283,400,000	296,427,479	104.60%
令和 7	一般募金	255,654,183	235,573,815	92.15%
	歳末たすけあい	28,745,817	31,869,934	110.87%
	計	284,400,000	267,443,749	94.04%

※募金実績額ピークは、平成9年度の 428,637,737円です。

20,926,021 地域
10,943,913 NHK

市町共同募金委員会の募金方法内訳表(一般募金)

(単位:円)

委員会名	戸別募金	街頭募金	法人募金	学校募金	職域募金	イベント募金	個人募金	その他	募金実績額	達成率	委員会 目標額
津市	28,986,893	1,175,713	3,308,460	323,232	1,040,780	552,000	184,944	183,023	35,755,045	90.76%	39,394,200
四日市市	30,405,973	0	2,725,804	197,366	1,617,965	0	6,700	312,718	35,266,526	84.09%	41,937,200
伊勢市	9,326,460	426,034	1,413,159	131,453	1,533,410	16,731	19,400	254,741	13,121,388	77.18%	17,000,803
松阪市	17,122,318	280,850	1,998,950	314,010	1,236,322	773,383	154,558	589,006	22,469,397	91.36%	24,594,100
桑名市	16,129,039	109,581	1,274,350	120,276	112,192	26,388	84,071	70,965	17,926,862	88.89%	20,168,300
鈴鹿市	25,942,508	155,540	1,320,136	689,188	1,537,280	128,085	125,000	2,811	29,900,548	93.93%	31,834,300
名張市	6,115,970	219,263	840,489	83,074	512,868	185,208	358,697	173,671	8,489,240	89.94%	9,438,900
尾鷲市	769,710	63,349	573,451	116,275	136,110	65,476	3,617	118,404	1,846,392	74.37%	2,482,800
亀山市	2,991,771	86,841	593,835	0	117,797	44,100	61,901	67,148	3,963,393	69.89%	5,671,000
鳥羽市	1,411,300	79,739	191,500	36,730	50,931	58,747	30,400	52,680	1,912,027	80.48%	2,375,700
熊野市	1,154,373	118,268	41,094	64,402	48,041	51,067	7,120	124,155	1,608,520	86.01%	1,870,100
いなべ市	4,756,000	44,178	513,762	0	121,013	32,536	7,500	72,486	5,547,475	78.23%	7,091,350
志摩市	3,807,740	82,708	959,231	0	64,256	14,944	9,023	76,352	5,014,254	77.95%	6,432,900
伊賀市	6,315,132	705,509	1,057,872	118,766	946,006	150,811	562,615	39,584	9,896,295	79.74%	12,410,600
木曾岬町	645,100	68,868	237,400	0	0	0	20,000	1,620	972,988	82.05%	1,185,800
東員町	2,572,572	36,080	616,000	0	111,432	170,135	16,850	361,002	3,884,071	90.46%	4,293,700
菰野町	5,519,700	0	150,000	60,170	360,771	168,827	320,520	3,845	6,583,833	108.58%	6,063,700
朝日町	907,340	0	13,522	0	0	0	0	0	920,862	93.25%	987,500
川越町	1,621,000	0	53,000	0	47,398	30,415	0	14,234	1,766,047	101.71%	1,736,400
多気町	1,965,250	0	0	12,449	50,545	3,363	900	29,090	2,061,597	107.88%	1,911,000
明和町	963,180	37,150	277,000	0	41,195	11,296	6,550	96,557	1,432,928	66.94%	2,140,700
大台町	1,564,150	12,924	157,500	0	88,800	32,999	21,716	7,965	1,886,054	87.37%	2,158,800
玉城町	1,126,922	27,923	13,580	0	43,880	0	3,500	29,223	1,245,028	85.03%	1,464,300
度会町	678,640	0	114,000	5,444	21,698	16,368	0	17,400	853,550	81.02%	1,053,500
大紀町	1,216,100	33,489	0	43,892	3,675	26,139	4,000	3,520	1,330,815	91.30%	1,457,700
南伊勢町	1,510,377	0	0	0	15,598	0	0	101,225	1,627,200	87.24%	1,865,300
紀北町	1,986,277	65,263	43,844	162,549	34,637	0	0	23,190	2,315,760	74.27%	3,117,950
御浜町	1,025,429	0	13,522	14,683	27,043	30,281	107,318	14,191	1,232,467	102.18%	1,206,200
紀宝町	1,299,149	0	110,000	39,825	0	31,139	14,685	40,320	1,535,118	76.37%	2,010,100
県共募	0	0	4,001,445	2,593	715,441	0	8,394,037	94,619	13,208,135	-	-
総合計	179,836,373	3,829,270	22,612,906	2,536,377	10,637,084	2,620,438	10,525,622	2,975,745	235,573,815	-	255,354,903
種別割合	78.14%	1.66%	8.56%	1.10%	4.62%	1.14%	3.48%	1.30%	100.00%	-	-

一般配分 広域福祉活動支援事業

(単位:円)

No.	施設・団体名	事業名	配分予定額 (計画時点)	配分額	備考
1	特定非営利活動法人 快生教学会	令和8年度「ひとりにしない」まちづくり講演会	300,000	266,000	予定額の約88.69%
2	特定非営利活動法人 三重県精神保健福祉会	三家連精神保健福祉研修会	375,000	332,000	予定額の約88.69%
3	Light It Up Blueみえ実行委員会	自閉症啓発活動	208,500	184,000	予定額の約88.69%
4	一般社団法人 三重県里親会	里親子のスキルアップ	217,500	192,000	予定額の約88.69%
5	ふれ愛コンサート実行委員会	ふれ愛コンサート	165,000	-	団体都合により中止
小計		申請5件、配分4件	1,266,000	974,000	

一般配分 広域福祉活動推進事業

(単位:円)

No.	施設・団体名	事業名	配分予定額 (計画時点)	配分額(案)	備考
1	社会福祉法人 三重県社会福祉協議会	<ul style="list-style-type: none"> ・地域福祉活動調査・研究推進事業 ・地域福祉活動ステップアップ支援事業 ・小地域福祉活動推進事業 ・成年後見制度 調査研究推進事業 ・災害時広域連携強化事業 ・ボランティアフォーラム事業 ・生活福祉資金貸付 フォローアップ支援事業 ・ふれあいバザー出展費用助成事業 ・障害者小規模福祉施設職員研修事業 	6,273,000	5,563,000	予定額の約88.69%
小計		1件	6,273,000	5,563,000	

一般配分 地域福祉活動支援事業

(単位:円)

No.	団体名	事業名	配分予定額 (計画時点)	配分額(案)	備考
1	亀山みんなの食堂 (所在地:亀山市)	亀山みんなの食堂事業 (令和4~6年度の配分実績有)	500,000	443,000	予定額の 約88.69%
2	NPO法人 みんなの食堂 こむすび舎めいわ町 (所在地:明和町)	フードバンク (令和5~6年度の配分実績有)	300,000	266,000	予定額の 約88.69%
小 計		2件	800,000	709,000	-

一般配分 社会福祉施設等整備事業(地域)

(単位:円)

No.	団体名	事業名	配分予定額 (計画時点)	配分額(案)	備考
1	社会福祉法人 津市社会福祉事業 団 地域小規模児童養護施設 ねいろ (所在地:津市)	「地域小規模児童養護施設ねいろ」敷地内 収納庫の設置	100,000	88,000	予定額の 約88.69%
小 計		1件	100,000	88,000	-

一般配分 地域福祉活動推進事業

(単位:円)

No.	社 協 名	事業名	配分予定額 (計画時点)	配分額(案)	前年度配分額
1	津市社会福祉協議会	・津市社会福祉協議会事業 8事業 ・津市広域活動団体事業 9事業 ・地域活動団体事業 29事業 ・地区社会福祉協議会事業 58事業 計104事業	29,731,000	29,119,930	35,702,386
2	四日市市社会福祉協議会	・地区社協共同募金交付金補助事業 ・地区社協活動推進事業 ・社会福祉団体補助金交付事業 ・福祉ボランティアのまちづくり事業 ・広報事業 他 計8事業	30,911,000	27,717,796	31,380,000
3	伊勢市社会福祉協議会	・ふれあいいきいきサロン事業 ・福祉団体活動助成事業 ・福祉のまちづくり活動支援事業 ・高齢者会食サービス事業 他 計13事業	12,831,483	10,372,988	13,329,667
4	松阪市社会福祉協議会	助成事業 ・地域福祉活動推進助成 ・地域づくり(地域の絆)助成 ・市民活動助成 ・福祉活動助成 ・地域福祉教育推進助成 他20事業 福祉のまちづくり事業 ・みんなの居場所づくりつながり応援(嬉野地区) ・共同募金PR(三雲地区) ・高齢者安心見守りネットワーク活動(飯南地区) ・みんなの居場所づくり(飯高地区) 他20事業 計49事業	19,287,000	18,836,062	20,518,000
5	桑名市社会福祉協議会	・地区社会福祉協議会の育成支援事業 ・子どもの福祉教育推進のための助成事業 ・ボランティアセンター運営事業 ・地域福祉活動推進助成事業 他 計15事業	15,500,000	14,730,861	18,273,532
6	鈴鹿市社会福祉協議会	・おもちゃ図書館事業 ・重度身体障害者社会見学 ・「こども社協すずか」掲載による福祉啓発事業 ・児童遊園地遊具設置補助事業 ・母子父子家庭児童ふれあい交流事業 他 計38事業	25,063,000	25,264,777	29,838,113
7	名張市社会福祉協議会	・社会福祉大会開催事業 ・ボランティア交流事業 ・子ども支援事業 ・当事者支援事業 他 計10事業	6,890,000	6,744,222	8,456,347

8	尾鷲市社会福祉協議会	<ul style="list-style-type: none"> ・地域サロン活動推進事業 ・友愛活動推進事業 ・生活支援ボランティア事業 ・災害ボランティア事業 ・福祉教育推進事業 ・福祉作品コンクール事業 他 計12事業 	1,876,000	1,455,162	2,125,655
9	亀山市社会福祉協議会	<ul style="list-style-type: none"> ・福祉教育推進助成事業 ・団体助成事業 ・サロン助成事業 ・地域福祉活動遊具貸出事業 ・緊急食糧等提供事業 計5事業 	3,450,000	2,470,792	3,450,000
10	鳥羽市社会福祉協議会	<ul style="list-style-type: none"> ・市内福祉団体助成事業 ・福祉協協力校での福祉教育推進事業 ・ふれあいいきいきサロン事業 ・ひだまりフェスタの開催 計4事業 	1,800,000	1,517,900	2,208,402
11	熊野市社会福祉協議会	<ul style="list-style-type: none"> ・地域支援事業 ・社協ふれあいフェスタ ・小中学校福祉教育支援配分事業 ・ランドセル購入費助成事業 ・地域福祉推進事業 計5事業 	1,300,000	1,218,223	1,988,720
12	いなべ市社会福祉協議会	<ul style="list-style-type: none"> ・地域におでかけ事業 ・あんしん電話事業 ・ひとり親家庭つながり事業 ・歳末ふれあい事業 ・ふるさとづくり公園等整備助成事業 他 計7事業 	5,580,250	4,512,934	5,437,037
13	志摩市社会福祉協議会	<ul style="list-style-type: none"> ・地域福祉活動助成事業 ・地域見守り事業 ・地域ふれあいサロン助成事業 ・ボランティア活動推進事業 ・防災推進事業 他 計10事業 	4,900,000	3,978,861	5,409,867
14	伊賀市社会福祉協議会	<ul style="list-style-type: none"> ・地域福祉団体助成事業 ・ふれあいいきいきサロン支援事業 ・災害見舞金・災害救援支援金給付事業 ・生活困窮・子どもの貧困対策事業 ・広報啓発事業 他 計6事業 	9,500,000	7,924,383	9,841,198
15	木曾岬町社会福祉協議会	<ul style="list-style-type: none"> ・敬老会祝賀式事業 ・母子寡婦父子交流事業 ・外国籍住民支援事業 ・地域支え合い事業 ・ふれあい広場 計5事業 	1,000,000	845,879	1,301,055
16	東員町社会福祉協議会	<ul style="list-style-type: none"> ・ふれあい型配食サービス事業 ・介護タクシー助成事業 ・地域子育て応援事業 ・送迎車両貸出事業 ・生活困窮者自立支援食糧提供事業 他 計7事業 	3,496,000	3,337,950	4,263,153
17	菰野町社会福祉協議会	<ul style="list-style-type: none"> ・ネットワーク事業 ・地域福祉推進事業 ・福祉協力校事業 ・福祉車両貸出事業 ・住民参加型在宅福祉サービス事業 他 計8事業 	4,780,000	5,705,006	6,239,561
18	朝日町社会福祉協議会	<ul style="list-style-type: none"> ・子供の遊び場管理事業 ・こども将棋教室事業 ・児童館祭り事業 ・福祉大会・福祉感謝祭事業 ・高齢者等つどい事業 計5事業 	640,000	682,942	1,164,964
19	川越町社会福祉協議会	<ul style="list-style-type: none"> ・障がい者交流事業 ・ボランティア育成 ・福祉機器レンタル ・高齢者交流事業 ・ひとり親家庭交流事業 ・社会福祉大会・ふれあい祭 ・応援バック 計7事業 	1,154,000	1,367,326	1,731,213
20	多気町社会福祉協議会	<ul style="list-style-type: none"> ・一人暮らし老人等配食サービス ・世代間交流 ・ボランティア団体助成 ・地域福祉整備事業 計4事業 	1,500,000	1,780,250	2,206,984
21	明和町社会福祉協議会	<ul style="list-style-type: none"> ・地域福祉活動計画推進事業 ・サポーター活動支援事業 ・ボランティア体験事業 ・福祉協力校支援事業 ・地域活動支援事業 ・多世代交流イベント事業 計6事業 	1,160,000	777,413	1,256,446

22	大台町社会福祉協議会	<ul style="list-style-type: none"> ・地域福祉推進事業(福祉教育推進事業) ・地域福祉推進事業(見守り事業) ・地域福祉推進事業(生活困窮支援事業) ・地域福祉推進事業(居場所づくり事業) ・地域福祉推進事業(地域交流事業) ・ボランティア助成事業 他 計7事業 	1,880,000	1,695,226	2,143,049	
23	玉城町社会福祉協議会	<ul style="list-style-type: none"> ・老人福祉活動費 ・福祉育成・援助活動費 ・ボランティア活動育成事業 ・障害児・者福祉活動費 計4事業 	1,020,000	940,818	1,503,328	
24	度会町社会福祉協議会	<ul style="list-style-type: none"> ・ふれあい食事サービス事業 ・地区別交流会事業 ・福祉協力校活動支援事業 ・ボランティア育成支援活動事業 ・民生委員児童委員協議会活動支援事業 ・老人介護者の会活動支援事業 他 計10事業 	831,000	701,281	1,175,662	
25	大紀町社会福祉協議会	<ul style="list-style-type: none"> ・高齢者健康維持増進事業 ・地域福祉委員会活動助成事業 6事業 ・福祉協力校での福祉教育推進事業 4事業 ・夏期ボランティア体験事業 ・地域福祉活動推進啓発事業 計13事業 	1,200,000	1,154,480	1,656,025	
26	南伊勢町社会福祉協議会	<ul style="list-style-type: none"> ・高齢者福祉活動事業 ・障がい児・者福祉活動事業 ・福祉育成・活動支援事業 ・ボランティア活動育成事業 計4事業 	1,500,000	1,377,138	1,830,308	
27	紀北町社会福祉協議会	<ul style="list-style-type: none"> ・ふれあいサロン事業 ・独り暮らし高齢者等配食サービス事業 ・障害者生活交流会事業 ・ボランティア育成活動事業 ・日常生活自立支援事業 他 計7事業 	2,604,450	1,982,768	2,604,450	
28	御浜町社会福祉協議会	<ul style="list-style-type: none"> ・ふれあいサロン事業 ・在宅介護者支援事業 ・知的障がい者社会参加促進事業 ・ボランティア協力校事業・福祉教育推進校事業 ・地域福祉コミュニティー形成事業 ・福祉啓発イベント事業 他 計9事業 	920,000	1,036,552	1,437,019	
29	紀宝町社会福祉協議会	<ul style="list-style-type: none"> ・地域福祉活動事業 ・配食サービス ・子育て支援事業 ・サロン事業 ・ふれあい子ども食堂事業 ・福祉協力校事業 計6事業 	1,640,000	1,313,016	2,053,442	
小 計		計29件 388事業	193,945,183	180,562,936	220,525,583	
地 域 関 係 合 計			合計32件	194,845,183	181,359,936	-

地域歳末たすけあい配分事業一覧表

◎は見舞金品贈呈関係事業

(単位:円)

	社協名	事業名	配分予定額 (計画時点)	配分額
1	伊勢市社会福祉協議会	・ふれあいいいきサロン事業 ・福祉のまちづくり活動支援事業 計2事業	2,450,000	2,450,000
2	松阪市社会福祉協議会	助成事業 ・歳末たすけあい地域福祉活動推進助成 福祉のまちづくり事業 ・情報の発信・共同募金PR ◎生活応援ふくし ・子どもの交通安全推進 ◎あったかごはんプロジェクト 他 計8事業	5,159,000	5,159,000
3	名張市社会福祉協議会	◎暮らし支援事業 ◎新生活応援事業 ・地域見守り事業 ・子育て支援事業 他 計8事業	2,850,000	2,760,195
4	亀山市社会福祉協議会	◎歳末義援金配分事業 ・歳末見守り訪問事業 ・保護家庭児童援護事業 計3事業	2,400,000	2,461,064
5	伊賀市社会福祉協議会	◎歳末見舞品配布事業 ・世代間交流事業 ・歳末食事サービス事業 ・子育てサークルクリスマス会開催事業 ・福祉・防災啓発事業 ・生活困窮・子どもの貧困対策事業 計6事業	6,000,000	6,340,830
6	菰野町社会福祉協議会	・一人暮らし高齢者歳末慰問事業 計1事業	300,000	300,000
7	朝日町社会福祉協議会	・一人暮らし高齢者等友愛訪問事業 ・年末さわやかフェスティバル事業 ・学童保育年末訪問事業 計3事業	180,000	144,207
8	川越町社会福祉協議会	・高齢者交流事業 計1事業	100,000	100,000
9	明和町社会福祉協議会	◎歳末見舞い品配布事業 計1事業	900,000	686,281
10	玉城町社会福祉協議会	・生活支援事業 計1事業	140,000	166,941
11	度会町社会福祉協議会	・歳末おせち料理配食事業 計1事業	176,000	169,660
12	御浜町社会福祉協議会	・歳末障がい者交流事業 計1事業	33,000	28,275
13	紀宝町社会福祉協議会	・歳末食糧支援事業 ・歳末配食サービス事業 計2事業	200,000	159,568
	合計	13件 38事業	20,888,000	20,926,021

NHK等歳末たすけあい義援金実績と配分額一覧表

<募金実績額>

(単位:円)

区 分		目標額	実績額	達成率(%)	前年度実績
受 付	津放送局受付	7,857,817	1,053,291	-	876,492
	県共募受付		1,831,559		10,938,949
	中央共募経由		6,059,063		6,239,558
	特別枠 (CBCチャリティ募金)		2,000,000		2,000,000
合 計		7,857,817	10,943,913	139.27%	18,054,999
前年度配分引当金		-	10,444,877	-	1,500,000
過年度配分金戻入(NHK 等歳末分のみ)			35,788		0
総配分収入			21,424,578	-	19,554,999

<配分額>

(単位:円)

区 分		内 訳		配分額(案)	前年度配分
テーマ関係事業		—	—	0	0
福祉車両及び備品購入事業		—	—	0	300,000
給付事業	児童養護施設	卒業祝金(中学,高校の卒業) @30,000円	対象者25名	750,000	630,000
		自立支援金(施設を退所して就職又は大学,短大,専門学校へ進学) @100,000円	対象者27名	2,700,000	2,000,000
	母子生活支援施設	小中学校入学支援金 @30,000円	対象者16名	480,000	420,000
	里子	支援金 @20,000円	対象者138名	2,760,000	2,720,000
特別枠	CBCチャリティ募金関係事業	「子どもに対する食の支援」(子ども食堂,フードパントリー,フードバンク等の事業) @最大250,000円を計8団体に配分	子育て支援団体ガレット 213,000円	1,702,000	1,500,000
			GASなかよし支援 250,000円		
			(福)三重済美学院 231,000円		
			(特非)玉絆 150,000円		
			(福)名張育成会こどもライフサポートセンターはーと 168,000円		
			(特非)太陽の家 230,000円		
			まきやま子ども食堂 210,000円		
			(一社)おうばいとうり 250,000円		
東海テレビ福祉文化事業団関係事業	特別枠にあたる用途の指定がなかったため、令和7年度の寄付は給付事業に充当		0	230,000	
小 計				8,392,000	7,800,000
事務経費(中央・県共募)		中央共募経費 212,067円		1,409,884	1,310,122
		県共募事務費 1,197,817円 (令和7年度共同募金配分計画参照)			
次年度配分引当金				11,622,694	10,444,877
合 計				21,424,578	19,554,999

令和7年度「赤い羽根・物価高騰下のいのちをつなぐ支えあいキャンペーン」『生活困窮者への緊急支援活動助成』申請団体一覧

No.	団体名	申請額	総事業費	収入内訳		支出内訳		事業内容
				本助成金	特例事務費	賃借料	食糧支援パック 購入費用	
1	三重県社会福祉協議会	¥300,000	¥474,000	¥300,000	¥174,000	¥150,000	¥324,000	<p>【生活福祉資金特例貸付フォローアップ支援事業・生活相談会】</p> <p>生活福祉資金、新型コロナウイルス感染症感染拡大に伴う緊急小口資金等特定貸付借受人へのフォローアップ支援のため、生活背景を把握し、生活全般に係る課題を整理して、個別支援を図るとともに、必要に応じて市町社協や関係機関と連携し、生活課題の解消や気持ちの安定を図っていたこととを目的として生活相談会を実施する。</p> <p>また、参加者に対して、食糧支援パックを提供し、直近の生活をつないでいただくことも目的としている。今年度は、県内6市町において開催予定。</p>
2	菰野町社会福祉協議会	¥200,000	¥200,000	¥200,000	計	計	計	<p>【生活困窮向け食糧支援】</p> <p>生活困窮者支援緊急食糧提供事業や生活保護決定までの緊急的なつなぎとして、生活困窮世帯へ食糧支援を行う。</p> <p>菰野町社会福祉協議会に寄付される米やコープみえとの協定で提供された食糧、日用品を組み合わせて、約3日間程度の食糧品を1セットとして生活困窮者に対して緊急的に提供する。該当世帯の生活維持及び再建に向け、金銭面だけでなく、現物による支援を行うことで、困窮者の心身の安定を図り、必要に応じて、他の支援や機関に繋げ、該当世帯の支援を推進していく。</p>
3	川越町社会福祉協議会	¥100,000	¥106,684	¥100,000	¥6,684	¥60,000	¥30,000	<p>【食品おゆずり会・くらしの困りごと相談会】</p> <p>町内在住の方を対象に、仕事のことやお金のこと等、どこに相談したらよいか分からない困りごとの解決方法を考える「くらしの困りごと相談会」を実施し、合わせて「食品おゆずり会」を開催することにより、これまでに少人数の潜在的な生活困窮層の中で支援を必要とされている方とつながるきっかけの場とする。</p> <p>※ジップロックにお米を入れて、レジ袋に包んで渡す予定。上記の会のチラシを印刷するために、コピー用紙、印刷代を消耗品費に計上。</p>
			計	計	計	計	計	

No.	団体名	申請額	総事業費	収入内訳	支出内訳	事業内容	
4	桑名市社会福祉協議会	¥300,000	¥310,000	本助成金	ボランティア交通費 (1,000円×10名×2日)	【生きづらさや課題を抱える人たちを支援する事業】 桑名市総合福祉会館にて、桑名市社協と桑名市子ども食堂ネットワーク有志が協力し、困窮家庭や孤食傾向のある子どもたちや保護者に、気軽に來られる場所を作り、食事と居場所を提供する。また、専門職やボランティアなどの自然な交流を通じて相談する場を作り、困窮者等の支援につなげる。	
				社協事業費	食料費		¥20,000
				計	消耗品費 (紙皿、コップ、チラシ作成費、部屋装飾費等) 保険料		¥227,000 ¥60,000 ¥3,000 ¥310,000
5	四日市市社会福祉協議会	¥300,000	¥300,000	本助成金	食糧、日用品 (5,000円×10世帯×6カ月)	【生活困窮者自立支援事業、アウトリーチ支援事業、家計改善事業】 昨年度から引き続き、今年度も生活困窮に対する相談者は増加傾向であり、支援を必要とする世帯には信頼関係構築のため、団体等からいただいた物資を提供しているが、充足していない状況である。そのため、本助成を受け、困窮者への食糧や日用品の支援、アウトリーチ支援のきっかけのツールとして有効に活用したい。 ※概ね直近6カ月の相談者を精査し、アウトリーチや支援策を検討し、対象とする世帯に対して、月1回5,000円程度の支援を行う。	
				計	計		¥300,000
				計	計		¥300,000