

令和6年度地域課題解決型募金(テーマ型募金)

募金はこちらから!



児童養護施設や里親の元から巣立って進学した学生たちからは「生活費や家賃、教材等に係る費用を稼ぐためにバイトばかりに時間がとられます」「風邪で寝込むと家賃払えるか心配で」「バイトがきつくて家に帰るとヘロヘロ、でも課題も多くて徹夜も度々です」「資格とって就職をと考えてましたが時間とお金に追われて泣けてくる」こんな声が多く聞こえてきます。児童養護施設からの進学率は低くせつかく志高く進学をしても、経済的な理由から挫折して退学する学生も少なくありません。そんな学生に寄り添いなんとか卒業をして、目指した社会に羽ばたいてほしいと願い「バンビの会」では、**年間30万円の無償の奨学金給付**を行っています。資金は会員の会費とご寄付によって賄っています。一人でも多くの学生を支援していくために、赤い羽根 共同募金を通じて、地域の皆様からのご支援をお願いいたします。

児童養護施設や里親の元から
巣立って進学する学生に
年間30万円の支援をしています!



NPO法人バンビの会

090-2198-1446

banbinokai2016@gmail.com

<https://banbinokai2021.wixsite.com/my-site>

※この募金の期間は令和7年3月31日までです。

振込は郵便局をご利用ください



99 名古屋		払込取扱票	
口座記号番号		金額	
008808	4860	千	百
社会福祉法人 三重県共同募金会		金額	備考
ご依頼人・通信欄		領収書の発行を	
地域課題解決型募金		<input type="checkbox"/> 希望する	
NPO法人バンビの会		<input type="checkbox"/> 希望しない	
ご依頼人欄に、おところ・おなまえをご記入ください。(承認番号第11095号)		日附印	
これより下部には何も記入しないでください。			

振替払込請求書兼受領証

口座記号番号	008808
	4860
加入者名	社会福祉法人 三重県共同募金会
金額	千 百 十 万 千 百 十 円
ご依頼人	おなまえ
料金	日 附 印
備考	円

切り取らないでお出ください。

記載事項を訂正した場合は、その箇所に訂正印を押してください。

この受領証は、大切に保管してください。

地域課題解決型募金（テーマ型）募金へのご協力をお願い

私たちの周りには生活していくために解決しなければならない様々な課題があります。

- ・子育てへの不安解消や健やかな「育ち」への支援
- ・子供たちへの食事など日常的生活支援
- ・お年寄りや障がい者の方への生活支援、社会参加の促進
- ・生活に困窮している人たちへの支援

このような状況の中で地域には課題解決に向けて多くの団体に取り組んでいます
が、活動を推進するために地域の皆さんからの支援を必要としています。

この募金は、共同募金運動の期間拡大期（1月～3月）において、団体自らが行う活動を広く地域の皆さんに呼びかけ、その趣旨に賛同いただいた方々から活動に必要な資金をお預かりし、その活動を通じて地域福祉の推進につなげるものです。

皆さんからの温かいご支援、ご協力をお願いします。

令和6年12月

社会福祉法人 三重県共同募金会
会 長 小笠原 まき子

令和6年度地域課題解決型募金（テーマ型募金）参加団体

- 1 NPO法人バンビの会【無償の奨学金給付・生活支援品給付・お誕生日プレゼントの贈呈】
- 2 一般社団法人三重県里親会【里親は子どもの育ちの応援団】
- 3 けいわっこカレー食堂・実行委員会【居場所拠点維持継続化事業】
- 4 特定非営利活動法人快生教学会【認知症当事者が参画する地域での新たな「役割・居場所」の形を創造する】
- 5 父子の会【地域の「つながり」づくり～みんなのやきいもタイム～事業】

（ご注意）

- ・この用紙は、機械で処理しますので、金額を記入する際は、枠内にはっきりと記入してください。また、本票を汚したり、折り曲げたりしないでください。
- ・この用紙は、ATMではご利用いただけません。
- ・この払込書を、ゆうちょ銀行又は郵便局の渉外員にお預けになるときは、引換えに預り証を必ずお受け取りください。
- ・払込みの際、法令等に基づき、運転免許証等、顔写真付きの公的証明書類のご提示をお願いする場合があります。
- ・この用紙による、払込料金は無料となります。
- ・ご依頼人様からご提出いただきました払込書に記載されたおところ、おなまえ等は、加入者様に通知されます。
- ・この受領証は、払込みの証拠となるものですから大切に保管してください。



令和6年度地域課題解決型募金(テーマ型募金)

募金はこちらから!



募金のご協力お願いいたします!!



里親交流・研修

子育て講座や
イベントを
企画します

里親子、未委託里親の交流会・研修会を開催し、つながりをつくり、養育のスキルアップを図ります。また、行政担当者と交流することで委託へつなげやすくします。

里親制度啓発

グッズを
つくったり

里親にならなくても、里親制度や社会的養護の子どものことを知ること、里親の応援団になることができます。

イベントへ
出向きます

一般社団法人 三重県里親会 ホームページ <https://miesato.com/>

※この募金の期間は令和7年3月31日までです。

振込は郵便局をご利用ください



99 名古屋		払込取扱票	
口座記号	008808	番号	4860
金額	千 百 十 万 千 百 十 円	金額	
加入者名	社会福祉法人 三重県共同募金会	料金	免
ご依頼人・通信欄	地域課題解決型募金 一般社団法人三重県里親会	備考	領収書の発行を <input type="checkbox"/> 希望する <input type="checkbox"/> 希望しない
ご依頼人	様	日附印	

各票の捺印欄は、ご依頼人において記載してください。

ご依頼人欄に、おところ・おなまえをご記入ください。(承認番号名第11095号)
これより下部には何も記入しないでください。

振替払込請求書兼受領証

口座記号番号	008808
加入者名	社会福祉法人 三重県共同募金会
金額	千 百 十 万 千 百 十 円
ご依頼人	様
料金	円
備考	

記載事項を訂正した場合は、その箇所を訂正印を押してください。

この受領証は、大切に保管してください。



地域課題解決型募金（テーマ型）募金へのご協力のお願い



私たちの周りには生活していくために解決しなければならない様々な課題があります。

- ・子育てへの不安解消や健やかな「育ち」への支援
 - ・子供たちへの食事など日常的生活支援
 - ・お年寄りや障がい者の方への生活支援、社会参加の促進
 - ・生活に困窮している人たちへの支援
- 等

このような状況の中で地域には課題解決に向けて多くの団体に取り組んでいます
が、活動を推進するために地域の皆さんからの支援を必要としています。

この募金は、共同募金運動の期間拡大期（1月～3月）において、団体自らが行う活動を広く地域の皆さんに呼びかけ、その趣旨に賛同いただいた方々から活動に必要な資金をお預かりし、その活動を通じて地域福祉の推進につなげるものです。

皆さんからの温かいご支援、ご協力をお願いします。

令和6年12月

社会福祉法人 三重県共同募金会

会 長 小笠原 まき子

令和6年度地域課題解決型募金（テーマ型募金）参加団体

- 1 NPO法人バンビの会【無償の奨学金給付・生活支援品給付・お誕生日プレゼントの贈呈】
- 2 一般社団法人三重県里親会【里親は子どもの育ちの応援団】
- 3 けいわっこカレー食堂・実行委員会【居場所拠点維持継続化事業】
- 4 特定非営利活動法人快生教学会【認知症当事者が参画する地域での新たな「役割・居場所」の形を創造する】
- 5 父子の会【地域の「つながり」づくり～みんなのやきいもタイム～事業】

（ご注意）

- ・この用紙は、機械で処理しますので、金額を記入する際は、枠内にはっきりと記入してください。また、本票を汚したり、折り曲げたりしないでください。
- ・この用紙は、ATMではご利用いただけません。
- ・この払込書を、ゆうちょ銀行又は郵便局の渉外員にお預けになるときは、引換えに預り証を必ずお受け取りください。
- ・払込みの際、法令等に基づき、運転免許証等、顔写真付きの公的証明書類のご提示をお願いする場合があります。
- ・この用紙による、払込料金は無料となります。
- ・ご依頼人様からご提出いただきました払込書に記載されたおところ、おなまえ等は、加入者様に通知されます。
- ・この受領証は、払込みの証拠となるものですから大切に保管してください。



令和6年度地域課題解決型募金(テーマ型募金)

募金はこちらから!



ツドウ・ツナガル

毎月第2土曜
11:00~13:00
150食限定

毎月第4日曜
9:30~12:30
20名限定

こども 0円・大人 300円
けいわっこカレー食堂実行委員会



けいわっこカレー食堂実行委員会は、SDGs活動を応援しています。

けいわっこカレー食堂は毎月2回『ツドウ・ツナガル』をテーマに、参加いただくすべての人が繋がり、気軽集える居場所を目指し活動を続けております。活動を持続させるため、食材費や開催場所の賃料などの経常的な運営に係る費用等は、寄付や寄贈を含めた自主財源によって賄われています。赤い羽共同募金を通じてご支援・ご協力をお願い致します。

※この募金の期間は令和7年3月31日までです。

振込は郵便局をご利用ください



99 名古屋		払込取扱票	
口座記号番号		金額	
008808	4860	千	百
加入者名 社会福祉法人 三重県共同募金会		金額	備考 免
ご依頼人・通信欄 地域課題解決型募金 けいわっこカレー食堂・実行委員会		領収書の発行を <input type="checkbox"/> 希望する <input type="checkbox"/> 希望しない	
ご依頼人欄に、おところ・おなまえをご記入ください。(承認番号名第11095号) これより下部には何も記入しないでください。		日	附
		印	

振替払込請求書兼受領証

口座記号番号	008808
	4860
加入者名	社会福祉法人 三重県共同募金会
金額	千 百 十 万 千 百 十 円
ご依頼人	おなまえ
料金	日 附 印
備考	円

切り取らないでお出ください。

記載事項を訂正した場合は、その箇所に訂正印を押してください。

この受領証は、大切に保管してください。



地域課題解決型募金（テーマ型）募金へのご協力のお願い



私たちの周りには生活していくために解決しなければならない様々な課題があります。

- ・子育てへの不安解消や健やかな「育ち」への支援
 - ・子供たちへの食事など日常的生活支援
 - ・お年寄りや障がい者の方への生活支援、社会参加の促進
 - ・生活に困窮している人たちへの支援
- 等

このような状況の中で地域には課題解決に向けて多くの団体に取り組んでいます
が、活動を推進するために地域の皆さんからの支援を必要としています。

この募金は、共同募金運動の期間拡大期（1月～3月）において、団体自らが行う活動を広く地域の皆さんに呼びかけ、その趣旨に賛同いただいた方々から活動に必要な資金をお預かりし、その活動を通じて地域福祉の推進につなげるものです。

皆さんからの温かいご支援、ご協力をお願いします。

令和6年12月

社会福祉法人 三重県共同募金会
会 長 小笠原 まき子

令和6年度地域課題解決型募金（テーマ型募金）参加団体

- 1 NPO法人バンビの会【無償の奨学金給付・生活支援品給付・お誕生日プレゼントの贈呈】
- 2 一般社団法人三重県里親会【里親は子どもの育ちの応援団】
- 3 けいわっこカレー食堂・実行委員会【居場所拠点維持継続化事業】
- 4 特定非営利活動法人快生教学会【認知症当事者が参画する地域での新たな「役割・居場所」の形を創造する】
- 5 父子の会【地域の「つながり」づくり～みんなのやきいもタイム～事業】

（ご注意）

- ・この用紙は、機械で処理しますので、金額を記入する際は、枠内にはっきりと記入してください。また、本票を汚したり、折り曲げたりしないでください。
- ・この用紙は、ATMではご利用いただけません。
- ・この払込書を、ゆうちょ銀行又は郵便局の渉外員にお預けになるときは、引換えに預り証を必ずお受け取りください。
- ・払込みの際、法令等に基づき、運転免許証等、顔写真付きの公的証明書類のご提示をお願いする場合があります。
- ・この用紙による、払込料金は無料となります。
- ・ご依頼人様からご提出いただきました払込書に記載されたおところ、おなまえ等は、加入者様に通知されます。
- ・この受領証は、払込みの証拠となるものですから大切に保管してください。



令和6年度地域課題解決型募金(テーマ型募金)

募金はこちらから!



認知症当事者のパートナーになってください♡

「認知症にやさしいまち」になるために 募金のご協力をお願いします!

居場所づくり 見守り活動

地域散策
茶話会等
一緒に
考えましょう!

現在のおれん家カフェに
加え、新たに認知症当事者
が気軽・気ままに参加
できる場を創造します

認知症当事者と一緒に
啓発活動を行い、
オレンジフラッグを
配布・掲揚して
もらいます

地域の商店や民家、
認知症サポーターの
協力が必要です!



特定非営利活動法人
快生教学会

<http://www.enmusubi.or.jp/>
mail:enmusubi@cty-net.ne.jp
TEL:0594-37-7062
FAX:0594-37-5088

※この募金の期間は令和7年3月31日までです。

振込は郵便局をご利用ください



99 名古屋		払込取扱票									
口座記号番号		金額									
008808		4860									
加入者名	社会福祉法人 三重県共同募金会										
金額	免										
備考	領収書の発行を <input type="checkbox"/> 希望する <input type="checkbox"/> 希望しない										
ご依頼人・通信欄	地域課題解決型募金 特定非営利活動法人快生教学会										
日附印	様										

各票の捺印欄は、ご依頼人において記載してください。
ご依頼人欄に、おところ・おなまえをご記入ください。(承認番号第11095号)
これより下部には何も記入しないでください。

振替払込請求書兼受領証

口座記号番号	008808									
金額	4860									
加入者名	社会福祉法人 三重県共同募金会									
ご依頼人	様									
料金額	円									
備考										

記載事項を訂正した場合は、その箇所印を押してください。
この受領証は、大切に保管してください。

地域課題解決型募金（テーマ型）募金へのご協力をお願い

私たちの周りには生活していくために解決しなければならない様々な課題があります。

- ・子育てへの不安解消や健やかな「育ち」への支援
- ・子供たちへの食事など日常生活支援
- ・お年寄りや障がい者の方への生活支援、社会参加の促進
- ・生活に困窮している人たちへの支援

このような状況の中で地域には課題解決に向けて多くの団体に取り組んでいます
が、活動を推進するために地域の皆さんからの支援を必要としています。

この募金は、共同募金運動の期間拡大期（1月～3月）において、団体自らが行う活動を広く地域の皆さんに呼びかけ、その趣旨に賛同いただいた方々から活動に必要な資金をお預かりし、その活動を通じて地域福祉の推進につなげるものです。

皆さんからの温かいご支援、ご協力をお願いします。

令和6年12月

社会福祉法人 三重県共同募金会
会 長 小笠原 まき子

令和6年度地域課題解決型募金（テーマ型募金）参加団体

- 1 NPO法人バンビの会【無償の奨学金給付・生活支援品給付・お誕生日プレゼントの贈呈】
- 2 一般社団法人三重県里親会【里親は子どもの育ちの応援団】
- 3 けいわっこカレー食堂・実行委員会【居場所拠点維持継続化事業】
- 4 特定非営利活動法人快生教学会【認知症当事者が参画する地域での新たな「役割・居場所」の形を創造する】
- 5 父子の会【地域の「つながり」づくり～みんなのやきいもタイム～事業】

（ご注意）

- ・この用紙は、機械で処理しますので、金額を記入する際は、枠内にはっきりと記入してください。また、本票を汚したり、折り曲げたりしないでください。
- ・この用紙は、ATMではご利用いただけません。
- ・この払込書を、ゆうちょ銀行又は郵便局の渉外員にお預けになるときは、引換えに預り証を必ずお受け取りください。
- ・払込みの際、法令等に基づき、運転免許証等、顔写真付きの公的証明書類のご提示をお願いする場合があります。
- ・この用紙による、払込料金は無料となります。
- ・ご依頼人様からご提出いただきました払込書に記載されたおところ、おなまえ等は、加入者様に通知されます。
- ・この受領証は、払込みの証拠となるものですから大切に保管してください。

収入印紙

課税相当額以上
貼 付

印

令和6年度地域課題解決型募金(テーマ型募金)

募金はこちらから!



循環型農業で

地域の「つながり」づくり ～みんなのやさしいもタイム～

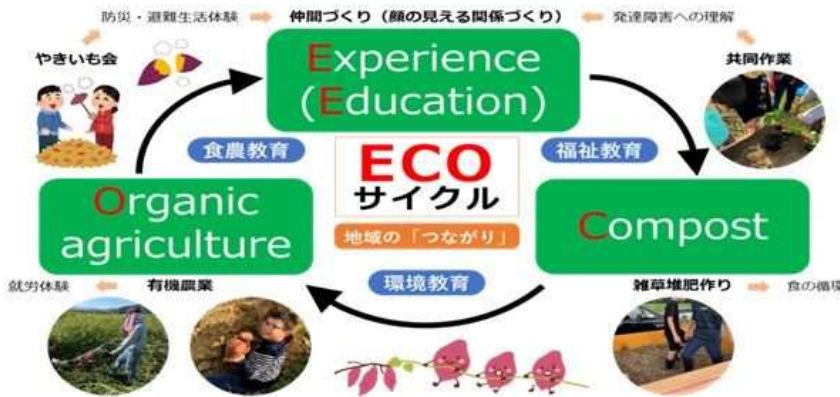

みんなで「一からやさしいもを作る」というゴールに向けて、循環型農業(雑草堆肥作りや農作業、やさしいも作り)に取り組みます。一連の共同作業を通して、発達障害児の保護者が地域参加や横の「つながり」を作る機会を作るとともに、発達障害児の特性や多様性に配慮した食農教育や就労を見据えた体験活動を進めていきます。ご支援をよろしくお願いいたします。

※この寄付は、法人・個人ともに税制上の優遇措置の対象となります。

父子(ちちこ)の会

mail: krkr775@outlook.com

TEL: 090-9170-0751 (中村)



いただいたご寄付の活用例



3,000円のご寄付で
子どもたちと15本の
さつまいもの苗を植える
ことができます。



10,000円のご寄付で
堆肥作りに必要な道具を
購入することができます。



30,000円のご寄付で
ドラム缶の焼き芋機を作る
ことができます。

※この募金の期間は令和7年3月31日までです。

振込は郵便局をご利用ください



99 名古屋		払込取扱票	
口座記号番号		金額	
008808	4860	千	百
社会福祉法人 三重県共同募金会		金額	備考
ご依頼人・通信欄		領収書の発行を	
地域課題解決型募金		<input type="checkbox"/> 希望する	
父子の会		<input type="checkbox"/> 希望しない	
ご依頼人欄に、おところ・おなまえをご記入ください。(承認番号第11095号)		日 附 印	
これより下部には何も記入しないでください。			

振替払込請求書兼受領証

口座記号番号	008808
金額	4860
加入者名	社会福祉法人 三重県共同募金会
ご依頼人	様
料金額	円
備考	

切取らないでお出ください。

記載事項を訂正した場合は、その箇所を訂正印を押してください。

この受領証は、大切に保管してください。

地域課題解決型募金（テーマ型）募金へのご協力をお願い



私たちの周りには生活していくために解決しなければならない様々な課題があります。

- ・子育てへの不安解消や健やかな「育ち」への支援
- ・子供たちへの食事など日常的生活支援
- ・お年寄りや障がい者の方への生活支援、社会参加の促進
- ・生活に困窮している人たちへの支援

このような状況の中で地域には課題解決に向けて多くの団体に取り組んでいます
が、活動を推進するために地域の皆さんからの支援を必要としています。

この募金は、共同募金運動の期間拡大期（1月～3月）において、団体自らが行う活動を広く地域の皆さんに呼びかけ、その趣旨に賛同いただいた方々から活動に必要な資金をお預かりし、その活動を通じて地域福祉の推進につなげるものです。

皆さんからの温かいご支援、ご協力をお願いします。

令和6年12月

社会福祉法人 三重県共同募金会
会 長 小笠原 まき子

令和6年度地域課題解決型募金（テーマ型募金）参加団体

- 1 NPO法人バンビの会【無償の奨学金給付・生活支援品給付・お誕生日プレゼントの贈呈】
- 2 一般社団法人三重県里親会【里親は子どもの育ちの応援団】
- 3 けいわっこカレー食堂・実行委員会【居場所拠点維持継続化事業】
- 4 特定非営利活動法人快生教学会【認知症当事者が参画する地域での新たな「役割・居場所」の形を創造する】
- 5 父子の会【地域の「つながり」づくり～みんなのやきいもタイム～事業】

（ご注意）

- ・この用紙は、機械で処理しますので、金額を記入する際は、枠内にはっきりと記入してください。また、本票を汚したり、折り曲げたりしないでください。
- ・この用紙は、ATMではご利用いただけません。
- ・この払込書を、ゆうちょ銀行又は郵便局の渉外員にお預けになるときは、引換えに預り証を必ずお受け取りください。
- ・払込みの際、法令等に基づき、運転免許証等、顔写真付きの公的証明書類のご提示をお願いする場合があります。
- ・この用紙による、払込料金は無料となります。
- ・ご依頼人様からご提出いただきました払込書に記載されたおところ、おなまえ等は、加入者様に通知されます。
- ・この受領証は、払込みの証拠となるものですから大切に保管してください。

